

DATI ANALITICI

DATI ANALITICI



SEZIONE I - PERSONALE DEI MINISTERI

Tav. 13 — Magistrati ordinari per residenza, sesso e stato civile

Provvedimento di approvazione dell'organico	AMMINISTRAZIONE	POSTI		RESIDENZA, SESSO E STATO CIVILE												PERSONALE DISTACCATO	
		In ruolo	Occupati	Nel Comune di Roma				In Comuni con popolazione di almeno 800.000 abitanti				In Comuni con popolazione inferiore a 800.000 abitanti				Fuori ruolo	Comandato
				MASCHI		FEMMINE		MASCHI		FEMMINE		MASCHI		FEMMINE			
				Ceilibi (o vedovi senza prole)	Coniugati (o vedovi con prole)	Nubili (o vedove senza prole)	Coniugate (o vedove con prole)	Ceilibi (o vedovi senza prole)	Coniugati (o vedovi con prole)	Nubili (o vedove senza prole)	Coniugate (o vedove con prole)	Ceilibi (o vedovi senza prole)	Coniugati (o vedovi con prole)	Nubili (o vedove senza prole)	Coniugate (o vedove con prole)		
25-7-1966, n. 570	Ministero di grazia e giustizia (Magistrati ordinari)	6.882	6.475	279	883	8	3	387	1.013	31	14	1.063 (a)	2.761 (b)	30	3	56	

(a) Di cui 2 unità in servizio all'estero. - (b) Di cui 6 unità in servizio all'estero.

Tav. 14 — Magistrati ordinari per stipendio iniziale annuo lordo e qualifica

STIPENDIO INIZIALE ANNUO LORDO	QUALIFICA	TOTALE
9.199.100 . . . . .	Primo presidente della Corte di cassazione . . . . .	1
7.935.200 . . . . .	Presidente aggiunto della Corte di cassazione ed equiparato . . . . .	3
7.140.300 . . . . .	Presidente di Corte d'appello ed equiparato . . . . .	110
6.345.400 . . . . .	Consigliere della Corte di cassazione ed equiparato . . . . .	443
4.894.500 . . . . .	Consigliere della Corte d'appello ed equiparato . . . . .	1.927
3.814.700 . . . . .	Giudice ed equiparato . . . . .	2.469
2.459.300 . . . . .	Aggiunto giudiziario . . . . .	363
1.954.300 . . . . .	Uditore giudiziario - dopo 6 mesi . . . . .	766
1.714.100 . . . . .	Uditore giudiziario . . . . .	393
	<b>TOTALE . . . . .</b>	<b>6.475</b>



Tav. 15 — Magistrati del Consiglio di Stato, della Corte dei conti, della Giustizia militare ed avvocati e procuratori dello Stato per residenza, sesso e stato civile

Provvedimento di approvazione dell'organico	MAGISTRATURA	RESIDENZA, SESSO E STATO CIVILE												PERSONALE DISTACCATO			
		POSTI		Nel Comune di Roma				In Comuni con popolazione di almeno 800.000 abitanti				In Comuni con popolazione inferiore a 800.000 abitanti				Fuori ruolo	Comandato
		In ruolo	Occupati	MASCHI		FEMMINE		MASCHI		FEMMINE		MASCHI		FEMMINE			
				Celibi (o vedovi senza prole)	Coniugati (o vedovi con prole)	Nubili (o vedove senza prole)	Coniugate (o vedove con prole)	Celibi (o vedovi senza prole)	Coniugati (o vedovi con prole)	Nubili (o vedove senza prole)	Coniugate (o vedove con prole)	Celibi (o vedovi senza prole)	Coniugati (o vedovi con prole)	Nubili (o vedove senza prole)	Coniugate (o vedove con prole)		
21-12-50, n. 1018	Consiglio di Stato . . . . .	87	99	7	91	—	—	—	—	—	—	—	(a) 1	—	—	17	—
20-12-61, n. 1345	Corte dei conti . . . . .	529	525	46	478	—	—	—	—	—	—	—	(a) 1	—	—	47	1
9-10-67, n. 943	Giustizia militare . . . . .	85	62	—	21	—	—	—	15	—	—	—	26	—	—	—	—
	Avvocatura generale dello Stato . . . . .	276	233	4	83	—	—	10	37	—	—	16	83	—	—	4	—
20-6-55, n. 519 14-11-62, n. 1609	Avvocati dello Stato . . . . .	216	193	—	75	—	—	5	32	—	—	9	72	—	—	4	—
	Procuratori dello Stato . . . . .	60	40	4	8	—	—	5	5	—	—	7	11	—	—	—	—
	<b>TOTALE . . .</b>	<b>977</b>	<b>919</b>	<b>57</b>	<b>673</b>	<b>—</b>	<b>—</b>	<b>10</b>	<b>52</b>	<b>—</b>	<b>—</b>	<b>16</b>	<b>111</b>	<b>—</b>	<b>—</b>	<b>68</b>	<b>1</b>

(a) In servizio all'estero.

Tav. 16 — Magistrati del Consiglio di Stato, della Corte dei conti, della Giustizia militare ed avvocati e procuratori dello Stato per stipendio iniziale annuo lordo e qualifica

STIPENDIO INIZIALE ANNUO LORDO	QUALIFICA	Consiglio di Stato	Corte dei conti	Giustizia militare	Avvocatura generale dello Stato	TOTALE
7.935.200 . . . . .	Presidente del Consiglio di Stato ed equiparato . . . . .	1	1	—	1	3
7.140.300 . . . . .	Presidente di Sezione del Consiglio di Stato ed equiparato . . . . .	23	24	1	10	58
6.345.400 . . . . .	Consigliere di Stato ed equiparato . . . . .	67	117	5	69	258
4.894.500 . . . . .	Primo referendario del Consiglio di Stato ed equiparato . . . . .	6	270	16	74	366
3.814.700 . . . . .	Referendario del Consiglio di Stato ed equiparato . . . . .	2	113	25	46	186
3.390.400 . . . . .	Sostituto procuratore militare di 1ª classe ed equiparato . . . . .	—	—	15	—	15
3.151.900 . . . . .	Sostituto procuratore militare di 2ª classe ed equiparato . . . . .	—	—	—	1	1
2.459.300 . . . . .	Sostituto procuratore militare di 3ª classe ed equiparato . . . . .	—	—	—	25	25
1.954.300 . . . . .	Uditore giudiziario militare ed equiparato . . . . .	—	—	—	7	7
	<b>TOTALE . . .</b>	<b>99</b>	<b>525</b>	<b>62</b>	<b>233</b>	<b>919</b>



# IMPIEGATI CIVILI DI RUOLO

## RAFFRONTO TRA POSTI OCCUPATI E POSTI DI ORGANICO

### MINISTERI E AZIENDE AUTONOME\*

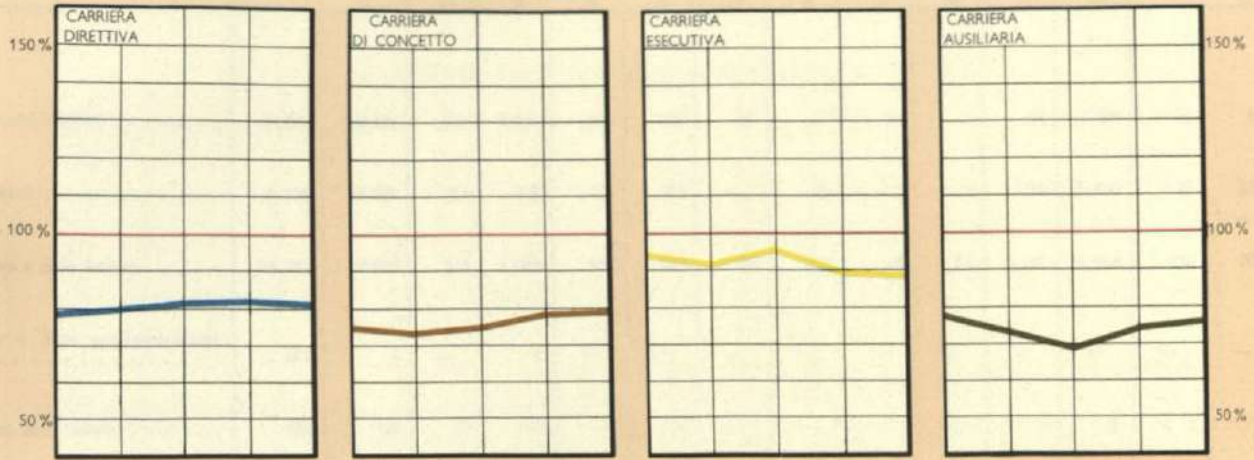

### MINISTERI

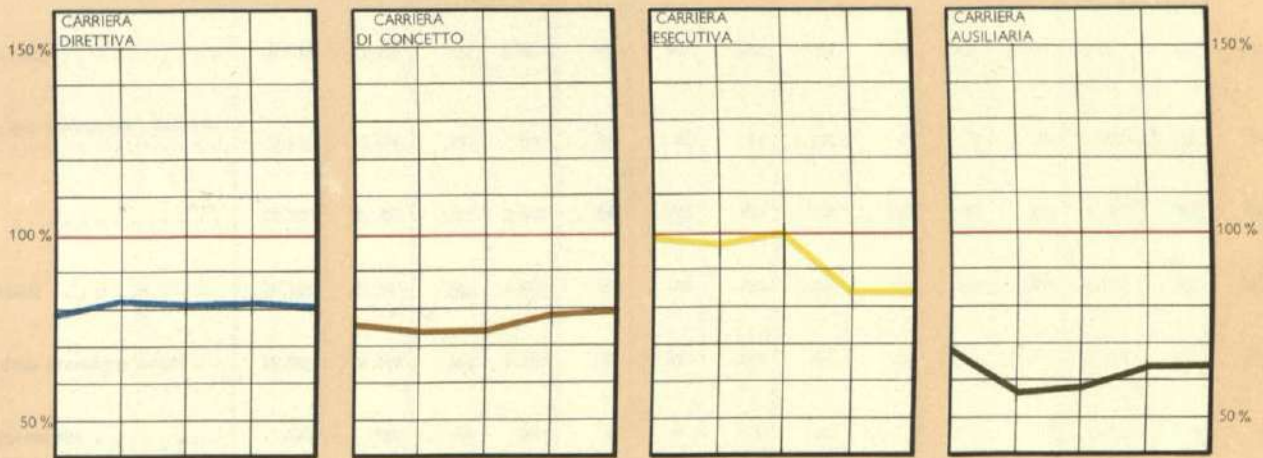

### AZIENDE AUTONOME\*

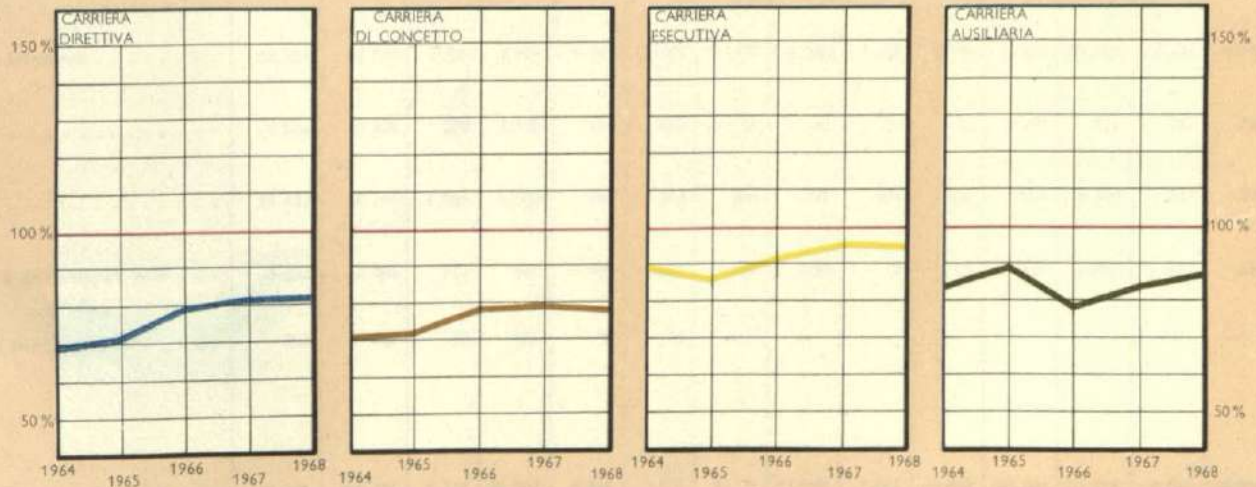

(\*) Escluse le FF.SS.

CONTO TRA POSTI OCCUPATI E POSTI DI ORGANICO  
IMPEGNI CIVILI DI RUOLO

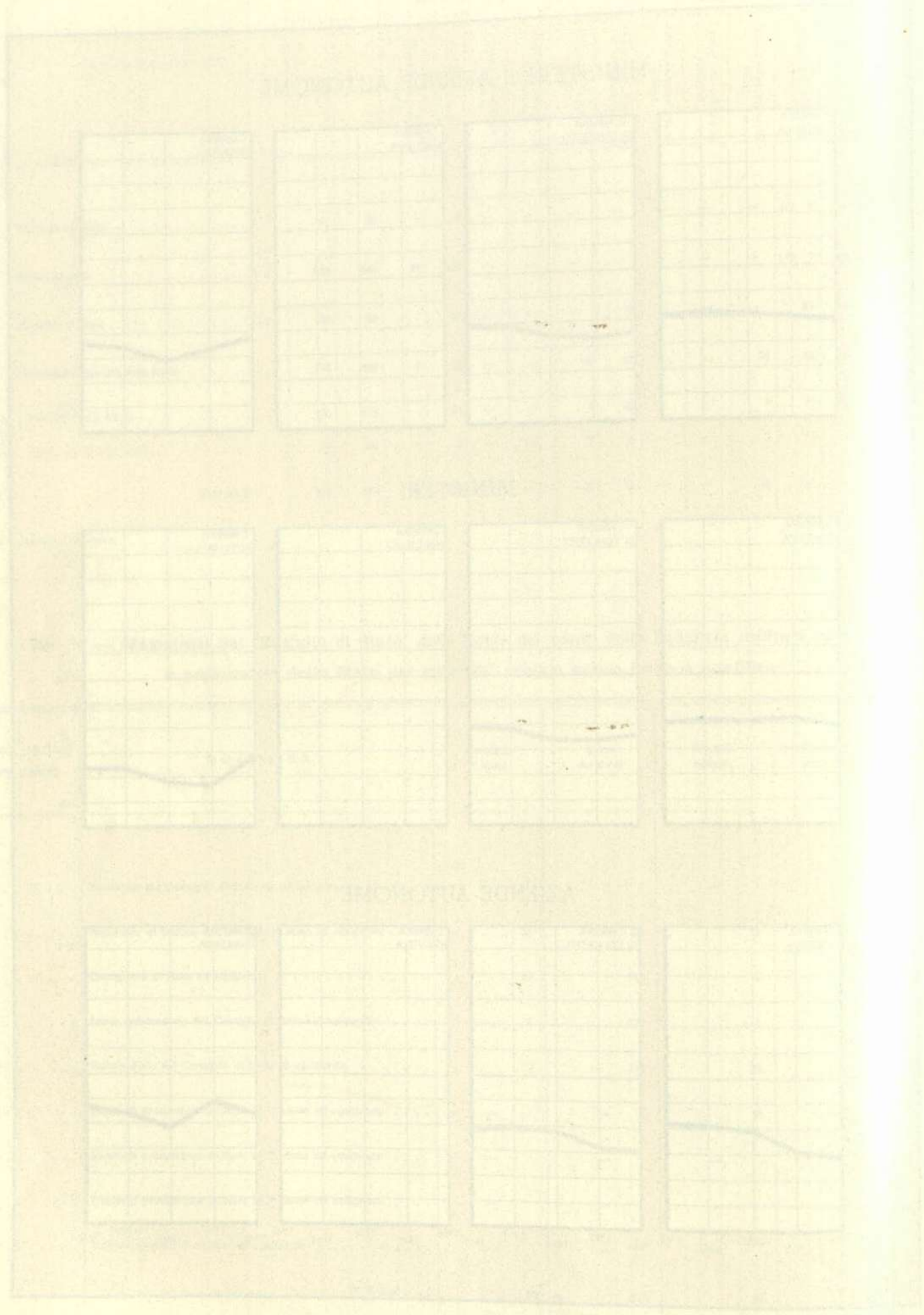



Tav. 17 — Impiegati civili di ruolo per amministrazione, residenza, sesso e stato civile

AMMINISTRAZIONE	POSTI		RESIDENZA, SESSO E STATO CIVILE												PERSONALE DISTACCATO	
			Nel Comune di Roma				In Comuni con popolazione di almeno 800.000 abitanti				In Comuni con popolazione inferiore a 800.000 abitanti					
	In ruolo	Occupati	MASCHI		FEMMINE		MASCHI		FEMMINE		MASCHI		FEMMINE		Fuori ruolo	Comandato
			Celibati (o vedovi senza prole)	Coniugati (o vedovi con prole)	Nubili (o vedove senza prole)	Coniugate (o vedove con prole)	Celibati (o vedovi senza prole)	Coniugati (o vedovi con prole)	Nubili (o vedove senza prole)	Coniugate (o vedove con prole)	Celibati (o vedovi senza prole)	Coniugati (o vedovi con prole)	Nubili (o vedove senza prole)	Coniugate (o vedove con prole)		
Presidenza del Consiglio dei ministri . . . . .	2.769	2.537	338	1.324	301	335	10	4	10	6	28	96	22	18	9	14
Ministero degli affari esteri . . . . .	5.156	3.645	254	899	187	313	—	12	1	1	210	1.458	93	217	33	12
Ministero dell'agricoltura e delle foreste . . . . .	13.412	9.220	241	1.356	225	318	98	395	48	76	1.147	4.664	316	336	53	755
Ministero del bilancio e della programmazione economica . . . . .	300	4	—	4	—	—	—	—	—	—	—	—	—	—	—	—
Ministero del commercio con l'estero . . . . .	565	626	53	448	45	56	—	—	—	—	4	18	1	1	31	8
Ministero della difesa . . . . .	26.960	24.927	1.245	6.290	675	804	832	2.991	175	228	2.097	8.582	469	539	30	93
Ministero delle finanze . . . . .	54.272	39.043	587	3.522	497	872	692	4.089	383	647	3.379	20.378	1.643	2.354	24	63
Ministero di grazia e giustizia . . . . .	13.488	12.047	182	1.213	107	222	231	1.031	83	134	1.604	6.167	393	680	—	9
Ministero dell'industria, del commercio e dell'arti- gianato . . . . .	2.057	2.016	199	797	166	85	33	131	7	7	77	471	22	21	15	33
Ministero dell'interno . . . . .	11.768	14.429	403	2.641	396	422	183	916	102	95	1.206	6.781	763	521	168	260
Ministero dei lavori pubblici . . . . .	10.120	11.140	354	1.591	121	189	182	1.041	85	170	916	6.097	179	215	3	27
Ministero del lavoro e della previdenza sociale . .	18.561	16.169	360	1.328	286	382	392	980	105	150	2.809	8.463	390	524	17	30
Ministero della marina mercantile . . . . .	898	922	61	350	51	61	3	42	—	1	44	302	4	3	8	7
Ministero delle partecipazioni statali . . . . .	100	106	17	72	8	9	—	—	—	—	—	—	—	—	—	2
Ministero delle poste e delle telecomunicazioni (a).	—	—	—	—	—	—	—	—	—	—	—	—	—	—	—	—
Ministero della pubblica istruzione . . . . .	82.354	47.194	1.389	4.071	1.447	2.029	2.187	4.445	1.589	1.870	5.458	12.409	3.654	6.646	16	22
Ministero della sanità . . . . .	3.830	3.438	218	1.132	246	353	15	86	17	12	196	826	192	145	12	21
Ministero del tesoro . . . . .	19.432	15.164	1.062	5.132	795	983	246	749	130	166	966	3.790	547	598	38	897
Ministero dei trasporti e dell'aviazione civile . . .	3.233	3.386	117	832	107	167	67	326	76	93	227	1.022	172	180	9	1
Ministero del turismo e dello spettacolo . . . . .	503	441	37	302	32	70	—	—	—	—	—	—	—	—	7	9
<b>TOTALE . . .</b>	<b>269.778</b>	<b>206.454</b>	<b>7.117</b>	<b>33.304</b>	<b>5.692</b>	<b>7.670</b>	<b>5.171</b>	<b>17.283</b>	<b>2.811</b>	<b>3.656</b>	<b>20.368</b>	<b>81.524</b>	<b>8.860</b>	<b>12.998</b>	<b>473</b>	<b>2.263</b>

(a) Vedere « Amministrazione delle poste e delle telecomunicazioni » ed « Azienda di Stato per i servizi telefonici » (pag. 100 e segg.).



Tav. 18 — Impiegati civili di ruolo per amministrazione, servizio, carriera, ruolo, residenza, sesso e stato civile

Provvedimento di approvazione dell'organico	CARRIERA	SERVIZIO E RUOLO	RESIDENZA, SESSO E STATO CIVILE												PERSONALE DISTACCATO			
			POSTI		Nel Comune di Roma				In Comuni con popolazione di almeno 800.000 abitanti				In Comuni con popolazione inferiore a 800.000 abitanti					
			In ruolo	Occupati	MASCHE		FEMMINE		MASCHE		FEMMINE		MASCHE		FEMMINE		Fuori ruolo	Comandato
					Celibi (o vedovi senza prole)	Coniugati (o vedovi con prole)	Nubili (o vedove senza prole)	Coniugate (o vedove con prole)	Celibi (o vedovi senza prole)	Coniugati (o vedovi con prole)	Nubili (o vedove senza prole)	Coniugate (o vedove con prole)	Celibi (o vedovi senza prole)	Coniugati (o vedovi con prole)	Nubili (o vedove senza prole)	Coniugate (o vedove con prole)		

## PRESIDENZA DEL CONSIGLIO DEI MINISTRI

		Uffici di Presidenza . . . . .	155	132	16	92	17	7	—	—	—	—	—	—	—	—	—	—
12-5-64, n. 303	Esecutiva	Personale d'ordine . . . . .	95	77	13	40	17	7	—	—	—	—	—	—	—	—	—	—
	Ausiliaria	Id. addetto agli uffici . . . . .	60	55	3	52	—	—	—	—	—	—	—	—	—	—	—	—
		Istituto centrale di statistica . . . . .	2	2	—	2	—	—	—	—	—	—	—	—	—	—	—	—
1-12-56, n. 1399	Direttiva	Personale amministrativo (ruolo transitorio) . . . . .	1	1	—	1	—	—	—	—	—	—	—	—	—	—	—	—
3-6-58, n. 929	Esecutiva	Id. d'ordine (ruolo transitorio) . . . . .	1	1	—	1	—	—	—	—	—	—	—	—	—	—	—	—
		Consiglio di Stato . . . . .	147	124	14	66	12	31	—	—	—	—	—	1	—	—	3	1
10-4-64, n. 193	Direttiva	Personale di segreteria (carriera speciale) . . . . .	20	14	2	10	—	1	—	—	—	—	—	—	—	—	—	—
			10	9	2	4	1	2	—	—	—	—	—	—	—	—	—	1
	Direttiva	Personale di segreteria (ruolo transitorio) . . . . .	—	(a) 1	1	—	—	—	—	—	—	—	—	—	—	—	—	—
	Esecutiva	Personale { esecutivo . . . . . di dattilografia . . . . .	57	48	4	26	6	12	—	—	—	—	—	—	—	—	—	2
Ausiliaria	Id. { addetto agli uffici . . . . . tecnico . . . . .	24	22	1	—	5	16	—	—	—	—	—	—	—	—	—	—	
		Corte dei conti . . . . .	1.868	1.763	279	998	232	253	—	—	—	—	—	1	—	—	2	10
20-12-61, n. 1345	Direttiva	Personale di segreteria e di revisione (carriera speciale) . . . . .	304	314	25	247	15	26	—	—	—	—	—	(b) 1	—	—	1	5
			325	283	93	88	54	48	—	—	—	—	—	—	—	—	—	1
	Esecutiva	Personale { esecutivo . . . . . di dattilografia . . . . .	860	804	113	427	122	142	—	—	—	—	—	—	—	—	—	1
	Ausiliaria	Id. { addetto agli uffici . . . . . tecnico . . . . .	90	87	5	9	40	33	—	—	—	—	—	—	—	—	—	1
		Avvocatura generale dello Stato . . . . .	426	322	10	56	16	25	7	41	10	5	23	90	21	18	—	—
5-4-64, n. 284	Direttiva	Personale di segreteria . . . . .	40	19	1	2	3	4	—	3	1	—	1	2	2	—	—	—
			200	180	1	28	11	19	4	17	8	4	10	45	15	18	—	—
	Esecutiva	Id. { esecutivo . . . . . di dattilografia . . . . .	40	12	—	—	2	2	—	—	1	1	2	—	4	—	—	
	Ausiliaria	Id. { addetto agli uffici . . . . . tecnico . . . . .	134	103	8	19	—	—	3	21	—	—	10	42	—	—	—	
		Consiglio nazionale delle ricerche (Segretario generale) . . . . .	1	1	1	—	—	—	—	—	—	—	—	—	—	—	—	—

(a) L'organico relativo a detta unità non è segnalato in quanto per la stessa è lasciato vacante un posto nella corrispondente qualifica del ruolo ordinario del personale di segreteria della carriera direttiva (art. 49 - secondo comma - della legge 10 aprile 1964, n. 193). — (b) Unità in servizio all'estero.



Segue Tav. 18 — Impiegati civili di ruolo per amministrazione, servizio, carriera, ruolo, residenza, sesso e stato civile

Provvedimento di approvazione dell'organico	CARRIERA	SERVIZIO E RUOLO	POSTI		RESIDENZA, SESSO E STATO CIVILE								PERSONALE DISTACCATO	
			In ruolo	Occupati	Nel Comune di Roma				In Comuni con popolazione di almeno 800.000 abitanti		In Comuni con popolazione inferiore a 800.000 abitanti		Fuori ruolo	Comandato
					MASCHI		FEMMINE		MASCHI	FEMMINE	MASCHI	FEMMINE		
					Cellibi (o vedovi senza prole)	Coniugati (o vedovi con prole)	Nubili (o vedove senza prole)	Coniugate (o vedove con prole)	Cellibi (o vedovi senza prole)	Coniugati (o vedovi con prole)	Nubili (o vedove senza prole)	Coniugate (o vedove con prole)		

Segue PRESIDENZA DEL CONSIGLIO DEI MINISTRI

19-2-60, n. 212	Direttiva	Servizio delle informazioni ed Ufficio della proprietà letteraria, artistica e scientifica . . . . .	170	193	18	110	24	19	3	8	—	1	5	4	1	—	4	3
21-1-63, n. 6			Personale amministrativo . . . . .	68	73	8	39	9	3	1	8	—	—	(a) 5	—	—	—	4
19-2-60, n. 212 22-10-61, n. 1143	Di concetto	Id. di segreteria . . . . .	28	32	6	13	6	3	—	—	—	—	—	3	1	—	—	2
	Esecutiva	Id. dei servizi sussidiari (ruolo transitorio) . . . . .	1	2	—	1	—	1	—	—	—	—	—	—	—	—	—	—
	Id.	Id. d'ordine . . . . .	55	55	3	32	7	9	2	—	—	1	—	1	—	—	—	1
	Ausiliaria	Id. addetto agli uffici . . . . .	18	31	1	25	2	3	—	—	—	—	—	—	—	—	—	—
		<b>Consiglio di giustizia amministrativa per la Regione siciliana . . . . .</b>	—	—	—	—	—	—	—	—	—	—	—	—	—	—	—	—
		Istituito con il decreto legislativo 6 maggio 1948, n. 654; funziona con personale di ruolo delle amministrazioni dello Stato distaccato ai sensi dell'art. 4 del decreto legislativo del Capo provvisorio dello Stato 10 maggio 1947, n. 307, e dell'art. 3 del decreto del Presidente della Repubblica 30 aprile 1958, n. 571. . . . .	—	—	—	—	—	—	—	—	—	—	—	—	—	—	—	—
		<b>Commissariato dello Stato nella Regione siciliana . . . . .</b>	—	—	—	—	—	—	—	—	—	—	—	—	—	—	—	—
		Istituito con il regio decreto legislativo 15 maggio 1946, n. 455; funziona con personale di ruolo delle amministrazioni dello Stato distaccato ai sensi dell'art. 4 del decreto legislativo del Capo provvisorio dello Stato 10 maggio 1947, n. 307, e dell'art. 3 del decreto del Presidente della Repubblica 30 aprile 1958, n. 571. . . . .	—	—	—	—	—	—	—	—	—	—	—	—	—	—	—	—
		<b>Ufficio del Rappresentante del Governo nella Regione sarda . . . . .</b>	—	—	—	—	—	—	—	—	—	—	—	—	—	—	—	—
		Istituito con la legge costituzionale 26 febbraio 1948, n. 3; funziona con personale di ruolo delle amministrazioni dello Stato distaccato ai sensi dell'art. 29 del decreto del Presidente della Repubblica 19 maggio 1949, n. 250, e dell'art. 3 del decreto del Presidente della Repubblica 30 aprile 1958, n. 571. . . . .	—	—	—	—	—	—	—	—	—	—	—	—	—	—	—	—
		<b>Commissione di coordinamento nella Valle d'Aosta . . . . .</b>	—	—	—	—	—	—	—	—	—	—	—	—	—	—	—	—
		Istituita con la legge costituzionale 26 febbraio 1948, n. 4; il funzionario che la presiede è distaccato (fuori ruolo), ai sensi dell'art. 3 del decreto del Presidente della Repubblica 30 aprile 1958, n. 571. . . . .	—	—	—	—	—	—	—	—	—	—	—	—	—	—	—	—
		<b>Commissariato del Governo nella Regione Trentino-Alto Adige . . . . .</b>	—	—	—	—	—	—	—	—	—	—	—	—	—	—	—	—
		Istituito con la legge costituzionale 26 febbraio 1948, n. 5; funziona con personale di ruolo delle amministrazioni dello Stato distaccato ai sensi dell'art. 19 del decreto del Presidente della Repubblica 12 dicembre 1948, n. 1414, e dell'art. 3 del decreto del Presidente della Repubblica 30 aprile 1958, n. 571. . . . .	—	—	—	—	—	—	—	—	—	—	—	—	—	—	—	—
		<b>Commissariato del Governo nella Regione Friuli-Venezia Giulia . . . . .</b>	—	—	—	—	—	—	—	—	—	—	—	—	—	—	—	—
		Istituito con la legge costituzionale 31 gennaio 1963, n. 1; funziona con personale - sia di ruolo che del ruolo speciale ad esaurimento di cui alla legge 22 dicembre 1960, n. 1600 (ex dipendenti del G.M.A. di Trieste) - distaccato, quale comandato, dalle amministrazioni dello Stato. . . . .	—	—	—	—	—	—	—	—	—	—	—	—	—	—	—	—
		<b>TOTALE . . . . .</b>	<b>2.769</b>	<b>2.537</b>	<b>338</b>	<b>1.324</b>	<b>301</b>	<b>335</b>	<b>10</b>	<b>49</b>	<b>10</b>	<b>6</b>	<b>28</b>	<b>96</b>	<b>22</b>	<b>18</b>	<b>9</b>	<b>14</b>

(a) In servizio all'estero.



Segue Tav. 18 — Impiegati civili di ruolo per amministrazione, servizio, carriera, ruolo, residenza, sesso e stato civile

Provvedimento di approvazione dell'organico	CARRIERA	SERVIZIO E RUOLO	POSTI		RESIDENZA, SESSO E STATO CIVILE										PERSONALE DISTACCATO	
					Nel Comune di Roma				In Comuni con popolazione di almeno 800.000 abitanti							
					MASCHE		FEMMINE		MASCHE			FEMMINE				
					Celibi (o vedovi senza prole)	Coniugati (o vedovi con prole)	Nubili (o vedove senza prole)	Coniugate (o vedove con prole)	Celibi (o vedovi senza prole)	Coniugati (o vedovi con prole)	Nubili (o vedove senza prole)	Coniugate (o vedove con prole)	Celibi (o vedovi senza prole)	Coniugati (o vedovi con prole)		

MINISTERO DEGLI AFFARI ESTERI

		<b>Amministrazione centrale</b>	5.105	3.603	254	899	187	313		12	1	1	207	1.422	91	216	33	12			
5-1-67, n. 18	Direttiva	Personale della carriera diplomatica	1.061	775	102	198	4							(a) 74	(a) 397			26			
		Id. per i servizi amministrativi	150	155	8	35	4	6						(a) 8	(a) 84	(a) 5	(a) 5	1			
		Id. Soprintendente all'Archivio storico-diplomatico	1	1		1															
		Id. Esperti nella ricerca storico-diplomatica	9	3		3															
		Id. Personale di biblioteca	3	1		1															
		Id. Esperti	{ in lingue estere { in crittografia	12																	
				3	1		1														
		Id. Ingegneri-architetti		2																	
		Di concetto	Cancellieri	1.040	778	15	74	51	67						(a) 57	(a) 367	(a) 43	(a) 104		4	
			Id. Assistenti commerciali	270	93	5	15	3	2						(a) 6	(a) 58	(a) 2	(a) 2			
			Id. Interpreti	14																	
			Id. Periti tecnici	22																	
		Esecutiva	Personale d'ordine	1.750	1.214	58	246	121	232		10	1	1	(a) 45	(b) 358	(a) 40	(c) 102		2	5	
			Id. Assistenti alla vigilanza	2	2		2														
			Id. Proto e vice protti	3																	
Ausiliaria	Personale	adetto agli uffici	563	498	47	263	4	6		2			(a) 17	(d) 155	(a) 1	(e) 3	4	2			
		tecnico	200	82	19	60								(a) 3				1			
		<b>Istituto agronomico per l'oltremare di Firenze</b>	51	42									3	36	2	1					
26-10-62, n. 1612	Direttiva	Personale scientifico	15	9										1	8						
		Di concetto	Segretari e bibliotecari	4	3											2	1				
			Id. Esperti agrari	10	13										2	11					
		Id. Disegnatori	2																		
		Esecutiva	Personale	d'ordine	8	8											6	1	1		
tecnico	5			5											5						
Ausiliaria	Id. addetto agli uffici	7	4											4							
		<b>TOTALE</b>	5.156	3.645	254	899	187	313		12	1	1	210	1.458	93	217	33	12			

(a) In servizio all'estero. - (b) Di cui 353 unità in servizio all'estero - (c) Di cui 100 unità in servizio all'estero - (d) Di cui 153 unità in servizio all'estero. - (e) Di cui 2 unità in servizio all'estero.



## Segue Tav. 18 — Impiegati civili di ruolo per amministrazione, servizio, carriera, ruolo, residenza, sesso e stato civile

Provvedimento di approvazione dell'organico	CARRIERA	SERVIZIO E RUOLO	POSTI		RESIDENZA, SESSO E STATO CIVILE										PERSONALE DISTACCATO			
			In ruolo	Occupati	Nel Comune di Roma				In Comuni con popolazione di almeno 800.000 abitanti				In Comuni con popolazione inferiore a 800.000 abitanti				Fuori ruolo	Comandato
					MASCHI		FEMMINE		MASCHI		FEMMINE		MASCHI		FEMMINE			
					Celibi (o vedovi senza prole)	Coniugati (o vedovi con prole)	Nubili (o vedove senza prole)	Coniugate (o vedove con prole)	Celibi (o vedovi senza prole)	Coniugati (o vedovi con prole)	Nubili (o vedove senza prole)	Coniugate (o vedove con prole)	Celibi (o vedovi senza prole)	Coniugati (o vedovi con prole)	Nubili (o vedove senza prole)	Coniugate (o vedove con prole)		

## MINISTERO DELL'AGRICOLTURA E DELLE FORESTE

		Amministrazione centrale e periferica		6.604	5.399	137	903	129	156	59	210	18	20	737	2.714	157	159	12	492	
13- 5-66, n. 303	Direttiva	Personale	amministrativo . . . . .	490	298	35	180	15	13	1	4	—	1	11	36	—	1	1	19	
			tecnico superiore . . . . .	1.927	1.316	24	122	1	1	21	74	—	1	279	(a) 790	2	1	7	132	
15-12-61, n. 1304	Di concetto	Personale	tecnico e amministrativo degli ex dirigenti UNSEA (ruolo transitorio) . . . . .	59	59	2	19	—	1	—	5	—	—	3	29	—	—	1	5	
			Personale tecnico . . . . .	1.405	1.324	17	61	—	—	22	41	—	—	—	337	(b) 845	1	—	2	126
13- 5-66, n. 303	Esecutiva	Id.	Assistenti rurali . . . . .	100	93	—	—	6	6	—	—	5	2	—	—	31	43	—	2	
			Personale dei servizi contabili . . . . .	530	461	18	104	30	36	3	14	4	—	28	(c) 180	27	17	1	48	
18- 2-63, n. 301	Id.	Assistenti tecnici (ruolo transitorio) . . . . .	12	12	1	1	—	—	2	—	—	—	—	2	6	—	—	—		
15-12-61, n. 1304	Ausiliaria	Personale	addeito agli uffici . . . . .	900	743	19	209	15	5	9	23	—	—	49	400	9	5	—	48	
			tecnico . . . . .	161	72	1	22	—	—	—	3	—	—	2	44	—	—	—	9	
			Istituti d'incremento ippico . . . . .	241	270	—	1	—	—	—	—	—	—	1	268	—	—	—	70	
18- 2-63, n. 301	Esecutiva	Sorveglianti . . . . .	32	22	—	1	—	—	—	—	—	—	—	—	21	—	—	—	5	
11- 1-56, n. 16 22-10-61, n. 1143 15-12-61, n. 1304	Ausiliaria	Id.	Palafrenieri (ruolo transitorio) . . . . .	209	248	—	—	—	—	—	—	—	—	1	247	—	—	—	65	
			Enti e Sezioni di riforma fondiaria . . . . .	2.745	12	2	2	—	—	1	1	—	—	—	2	4	—	—	—	—
24-11-65, n. 1653	Direttiva	Personale	amministrativo (ruolo transitorio) . . . . .	12	12	2	2	—	—	1	1	—	—	2	4	—	—	—	—	
			tecnico superiore (ruolo transitorio) . . . . .	132	—	—	—	—	—	—	—	—	—	—	—	—	—	—	—	—
			tecnico superiore del Genio rurale (ruolo transitorio) . . . . .	10	—	—	—	—	—	—	—	—	—	—	—	—	—	—	—	—
			Id.	tecnico (ruolo transitorio) . . . . .	222	—	—	—	—	—	—	—	—	—	—	—	—	—	—	—
Id.	Di concetto	Id.	dei servizi contabili (ruolo transitorio) . . . . .	630	—	—	—	—	—	—	—	—	—	—	—	—	—	—	—	
			Geometri (ruolo transitorio) . . . . .	377	—	—	—	—	—	—	—	—	—	—	—	—	—	—	—	—
Esecutiva	Ausiliaria	Id.	Personale esecutivo (ruolo transitorio) . . . . .	772	—	—	—	—	—	—	—	—	—	—	—	—	—	—	—	
			addeito agli uffici (ruolo transitorio) . . . . .	380	—	—	—	—	—	—	—	—	—	—	—	—	—	—	—	—
Id.	Ausiliaria	Id.	tecnico (ruolo transitorio) . . . . .	210	—	—	—	—	—	—	—	—	—	—	—	—	—	—	—	
			Ex Commissariato generale per la pesca . . . . .	30	20	4	6	2	—	—	—	—	—	—	1	6	1	—	—	—
11- 1-56, n. 16 19-10-59, n. 928	Direttiva	Personale	tecnico-scientifico . . . . .	11	8	1	3	1	—	—	—	—	—	—	2	1	—	—	—	
			Id. dei servizi speciali . . . . .	1	—	—	—	—	—	—	—	—	—	—	—	—	—	—	—	—
11- 1-56, n. 16	Esecutiva	Id.	dei servizi sussidiari . . . . .	6	6	1	3	1	—	—	—	—	—	1	—	—	—	—	—	
11- 1-56, n. 16 22-10-61, n. 1143	Ausiliaria	Id.	tecnico . . . . .	12	6	2	—	—	—	—	—	—	—	—	4	—	—	—	—	

(a) Di cui 7 unità in servizio all'estero. — (b) Di cui 2 unità in servizio all'estero. — (c) Di cui 1 unità in servizio all'estero.



Segue Tav. 18 — Impiegati civili di ruolo per amministrazione, servizio, carriera, ruolo, residenza, sesso e stato civile

Provvedimento di approvazione dell'organico	CARRIERA	SERVIZIO E RUOLO	RESIDENZA, SESSO E STATO CIVILE												PERSONALE DISTACCATO			
			POSTI		Nel Comune di Roma				In Comuni con popolazione di almeno 800.000 abitanti				In Comuni con popolazione inferiore a 800.000 abitanti					
			In ruolo	Occupati	MASCHI		FEMMINE		MASCHI		FEMMINE		MASCHI		FEMMINE		Fuori ruolo	Comandato
					Celibi senza prole (o vedovi senza prole)	Coniugati (o vedovi con prole)	Nubili (o vedove senza prole)	Coniugate (o vedove con prole)	Celibi senza prole (o vedovi senza prole)	Coniugati (o vedovi con prole)	Nubili (o vedove senza prole)	Coniugate (o vedove con prole)	Celibi senza prole (o vedovi senza prole)	Coniugati (o vedovi con prole)	Nubili (o vedove senza prole)	Coniugate (o vedove con prole)		

S-gue MINISTERO DELL'AGRICOLTURA E DELLE FORESTE

		<b>Amministrazione periferica . . . . .</b>	<b>361</b>	<b>289</b>	<b>9</b>	<b>43</b>	<b>11</b>	<b>19</b>	<b>8</b>	<b>17</b>	<b>3</b>	<b>3</b>	<b>23</b>	<b>136</b>	<b>9</b>	<b>8</b>	<b>3</b>	<b>10</b>
		Istituti di sperimentazione agraria e talassografica:																
15-12-61, n. 1304	Direttiva	Direttori . . . . .	32	21	—	2	—	—	—	3	—	—	3	13	—	—	3	—
	Id.	Sperimentatori . . . . .	218	204	7	23	11	17	7	12	3	2	16	89	9	8	—	9
11-1-56, n. 16	Ausiliaria	Personale tecnico . . . . .	90	56	1	12	—	1	1	2	—	1	4	34	—	—	—	1
		Servizi di meteorologia ed ecologia agraria:																
11-1-56, n. 16	Direttiva	Personale tecnico . . . . .	14	5	1	3	—	1	—	—	—	—	—	—	—	—	—	—
	Ausiliaria	Id. di custodia . . . . .	7	3	—	3	—	—	—	—	—	—	—	—	—	—	—	—
		<b>Servizio repressione frodi . . . . .</b>	<b>144</b>	<b>107</b>	<b>—</b>	<b>7</b>	<b>—</b>	<b>6</b>	<b>7</b>	<b>22</b>	<b>1</b>	<b>4</b>	<b>12</b>	<b>34</b>	<b>5</b>	<b>9</b>	<b>—</b>	<b>—</b>
15-12-61, n. 1304	Direttiva	Analisti . . . . .	90	53	—	1	—	6	3	6	1	4	6	12	5	9	—	—
	Id.	Ispettori (ruolo transitorio) . . . . .	5	5	—	1	—	—	—	3	—	—	—	1	—	—	—	—
	Di concetto	Esperti (ruolo transitorio) . . . . .	49	49	—	5	—	—	4	13	—	—	6	21	—	—	—	—
		<b>Corpo forestale dello Stato . . . . .</b>	<b>1.681</b>	<b>1.373</b>	<b>65</b>	<b>175</b>	<b>21</b>	<b>47</b>	<b>14</b>	<b>36</b>	<b>—</b>	<b>3</b>	<b>288</b>	<b>686</b>	<b>20</b>	<b>18</b>	<b>33</b>	<b>136</b>
18-2-63, n. 301	Direttiva	Personale tecnico superiore forestale	700	409	15	51	—	—	4	21	—	—	78	240	—	—	33	52
	Id.	Id. tecnico superiore forestale (ruolo transitorio) . . . . .	1	1	—	—	—	—	—	1	—	—	—	—	—	—	—	—
	Di concetto	Coadiutori . . . . .	400	390	26	17	—	—	5	3	—	—	133	206	—	—	—	43
	Id.	Personale dei servizi contabili . . . . .	130	118	7	15	13	12	2	2	—	—	31	28	3	5	—	6
	Esecutiva	Id. esecutivo . . . . .	450	455	17	92	8	35	3	9	—	3	46	212	17	13	—	35
11-1-56, n. 16	Ausiliaria	<b>Ex Commissariato per i servizi del Ministero della real casa o per l'amministrazione dei beni già costituenti la dotazione della corona (Personale di sorveglianza - ruolo transitorio) . . . . .</b>	<b>13</b>	<b>13</b>	<b>—</b>	<b>—</b>	<b>—</b>	<b>—</b>	<b>—</b>	<b>—</b>	<b>—</b>	<b>—</b>	<b>13</b>	<b>—</b>	<b>—</b>	<b>—</b>	<b>—</b>	<b>—</b>
		<b>Servizi dell'alimentazione . . . . .</b>	<b>1.593</b>	<b>1.737</b>	<b>24</b>	<b>218</b>	<b>62</b>	<b>90</b>	<b>9</b>	<b>109</b>	<b>26</b>	<b>46</b>	<b>83</b>	<b>803</b>	<b>124</b>	<b>142</b>	<b>5</b>	<b>47</b>
6-3-58, n. 199 19-10-59, n. 928	Direttiva	Personale amministrativo (ruolo transitorio) . . . . .	194	213	9	59	4	4	1	19	—	—	8 (a) 107	2	—	—	2	5
	Di concetto	Id. amministrativo (ruolo transitorio) . . . . .	477	511	9	60	13	19	4	31	2	3	37 (a) 288	18	27	—	2	17
6-3-58, n. 199 22-10-61, n. 1143	Esecutiva	Id. d'ordine (ruolo transitorio) . . . . .	724	815	6	60	45	66	4	43	24	42	30 (a) 276	104	115	—	1	22
	Ausiliaria	Id. { addetto agli uffici (ruolo transitorio) . . . . . tecnico (ruolo transitorio) . . . . .	149 49	149 49	— —	28 12	— —	1 —	— —	11 5	— —	1 —	6 2	102 30	— —	— —	— —	3 —
		<b>TOTALE . . . . .</b>	<b>13.412</b>	<b>9.220</b>	<b>241</b>	<b>1.356</b>	<b>225</b>	<b>318</b>	<b>98</b>	<b>395</b>	<b>48</b>	<b>76</b>	<b>1.147</b>	<b>4.664</b>	<b>316</b>	<b>336</b>	<b>53</b>	<b>755</b>

(a) Di cui 1 unità in servizio all'estero.



Segue Tav. 18 — Impiegati civili di ruolo per amministrazione, servizio, carriera, ruolo, residenza, sesso e stato civile

Provvedimento di approvazione dell'organico	CARRIERA	SERVIZIO E RUOLO	POSTI		RESIDENZA, SESSO E STATO CIVILE										PERSONALE DISTACCATO			
			In ruolo	Occupati	Nel Comune di Roma				In Comuni con popolazione di almeno 800.000 abitanti				In Comuni con popolazione inferiore a 800.000 abitanti				Fuori ruolo	Comandato
					MASCHI		FEMMINE		MASCHI		FEMMINE		MASCHI		FEMMINE			
					Celibi (o vedovi senza prole)	Coniugati (o vedovi con prole)	Nubili (o vedove senza prole)	Coniugate (o vedove con prole)	Celibi (o vedovi senza prole)	Coniugati (o vedovi con prole)	Nubili (o vedove senza prole)	Coniugate (o vedove con prole)	Celibi (o vedovi senza prole)	Coniugati (o vedovi con prole)	Nubili (o vedove senza prole)	Coniugate (o vedove con prole)		

MINISTERO DEL BILANCIO E DELLA PROGRAMMAZIONE ECONOMICA

		<b>Amministrazione centrale</b> . . . . .	300	4	—	4	—	—	—	—	—	—	—	—	—	—	—	—	—		
27-2-67, n. 48	Direttiva	Consiglieri economici . . . . .	30	2	—	2	—	—	—	—	—	—	—	—	—	—	—	—	—		
		Id. Personale amministrativo . . . . .	94	2	—	2	—	—	—	—	—	—	—	—	—	—	—	—	—	—	
4-11-67, n. 1086	Di concetto	Segretari ed interpreti . . . . .	43	—	—	—	—	—	—	—	—	—	—	—	—	—	—	—	—	—	
		Esecutiva	Personale esecutivo . . . . .	77	—	—	—	—	—	—	—	—	—	—	—	—	—	—	—	—	—
			Ausiliaria	Id. { addetto agli uffici . . . . .	36	—	—	—	—	—	—	—	—	—	—	—	—	—	—	—	—
		Id. { tecnico . . . . .		20	—	—	—	—	—	—	—	—	—	—	—	—	—	—	—	—	
		<b>TOTALE</b> . . . . .	300	4	—	4	—	—	—	—	—	—	—	—	—	—	—	—	—		

MINISTERO DEL COMMERCIO CON L'ESTERO

		<b>Amministrazione centrale</b> . . . . .	565	626	53	448	45	56	—	—	—	—	4	18	1	1	31	8	
11- 1-56, n. 16 19-10-56, n. 1285 19-10-59, n. 928	Direttiva	Personale amministrativo . . . . .	217	210	28	145	5	11	—	—	—	—	(a) 4	(b) 16	(c) 1	—	24	3	
		Di concetto	Segretari . . . . .	45	57	5	46	2	3	—	—	—	—	—	(a) 1	—	—	5	—
11- 1-56, n. 16 19-10-56, n. 1285 22-10-61, n. 1143	Esecutiva	Commissari . . . . .	38	37	2	26	5	4	—	—	—	—	—	—	—	—	—	—	—
		Id. Personale d'ordine . . . . .	170	203	11	120	32	38	—	—	—	—	—	—	(a) 1	—	1	2	5
11- 1-56, n. 16 22-10-61, n. 1143	Id.	Capo ufficio cifra e tel-grafo . . . . .	1	1	—	1	—	—	—	—	—	—	—	—	—	—	—	—	—
		Id. Assistente per la vigilanza . . . . .	1	1	—	1	—	—	—	—	—	—	—	—	—	—	—	—	—
	Ausiliaria	Personale { addetto agli uffici . . . . .	88	113	7	105	1	—	—	—	—	—	—	—	—	—	—	—	—
			Id. { tecnico . . . . .	5	4	—	4	—	—	—	—	—	—	—	—	—	—	—	—
		<b>TOTALE</b> . . . . .	565	626	53	448	45	56	—	—	—	—	4	18	1	1	31	8	

MINISTERO DELLA DIFESA

	Direttiva	Direttori generali e direttori centrali	11	11	1	10	—	—	—	—	—	—	—	—	—	—	—	—	—	
	Id.	Personale amministrativo . . . . .	839	—	—	—	—	—	—	—	—	—	—	—	—	—	—	—	—	
		Id.	Personale amministrativo { dell'Esercito (ruolo transitorio) . . . . .	—	(c) 265	39	219	5	2	—	—	—	—	—	—	—	—	—	5	2
	{ della Marina (ruolo transitorio) . . . . .			—	(c) 119	26	92	—	1	—	—	—	—	—	—	—	—	—	1	2
	{ dell'Aeronautica (ruolo transitorio) . . . . .			—	(c) 144	39	76	6	1	2	4	—	—	2	14	—	—	—	—	7
	Id.	Esperti in organizzazione e metodi . . . . .	18	3	—	3	—	—	—	—	—	—	—	—	—	—	—	—	—	
	Id.	Commissari di leva . . . . .	172	109	2	15	—	—	1	11	—	—	13	67	—	—	—	—	—	
18-11-65, n. 1479	Id.	Ispettori generali tecnici capi . . . . .	2	1	—	1	—	—	—	—	—	—	—	—	—	—	—	—	—	
		Personale tecnico dell'Istituto geografico militare . . . . .	11	4	—	—	—	—	—	—	—	—	—	—	—	—	—	—	—	
	Id.	Chimici, fisici e biologi dell'Esercito . . . . .	60	34	6	11	1	1	—	2	—	—	5	8	—	—	—	—	—	
	Id.	Ingegneri del Genio militare . . . . .	18	23	1	7	—	—	1	4	—	—	1	9	—	—	—	—	—	
	Id.	Chimici della Marina . . . . .	30	19	—	3	—	—	1	—	—	—	4	9	1	1	—	—	—	
	Id.	Fisici della Marina . . . . .	24	10	1	—	—	—	—	—	—	—	—	9	—	—	—	—	—	
	Id.	Ingegneri della Marina . . . . .	21	4	—	—	—	—	—	—	—	—	—	4	—	—	—	—	—	
	Id.	Personale tecnico per il Servizio aerologico dell'Aeronautica (ruolo transitorio) . . . . .	11	13	1	8	—	—	—	1	—	—	—	3	—	—	—	—	—	

(a) Unità in servizio all'estero. — (b) Di cui 15 unità in servizio all'estero. — (c) L'organico relativo a dette unità non è stato segnalato in quanto per le stesse sono lasciati vacanti altrettanti posti di corrispondente qualifica nel ruolo unico del personale amministrativo (art. 66 - secondo comma - del D.P.R. 18 novembre 1965, n. 1479).



Segue Tav. 18 — Impiegati civili di ruolo per amministrazione, servizio, carriera, ruolo, residenza, sesso e stato civile

Provvedimento di approvazione dell'organico	CARRIERA	SERVIZIO E RUOLO	RESIDENZA, SESSO E STATO CIVILE												PERSONALE DISTACCATO			
			POSTI		Nel Comune di Roma				In Comuni con popolazione di almeno 800.000 abitanti				In Comuni con popolazione inferiore a 800.000 abitanti					
			In ruolo	Occupati	MASCHI		FEMMINE		MASCHI		FEMMINE		MASCHI		FEMMINE		Fuori ruolo	Comandato
					Celibi (o vedovi senza prole)	Coniugati (o vedovi con prole)	Nubili (o vedove senza prole)	Coniugate (o vedove con prole)	Celibi (o vedovi senza prole)	Coniugati (o vedovi con prole)	Nubili (o vedove senza prole)	Coniugate (o vedove con prole)	Celibi (o vedovi senza prole)	Coniugati (o vedovi con prole)	Nubili (o vedove senza prole)	Coniugate (o vedove con prole)		

Segue MINISTERO DELLA DIFESA

	Direttiva	Cancellieri della Giustizia militare (carriera speciale) . . . . .	28	27	1	8	—	—	1	5	—	—	4	8	—	—	—	—
	Di concetto		38	28	—	3	—	—	2	5	—	—	6	12	—	—	—	—
	Direttiva	Ragionieri (carriera speciale) . . . . .	442	—	—	—	—	—	—	—	—	—	—	—	—	—	—	—
	Di concetto		775	—	—	—	—	—	—	—	—	—	—	—	—	—	—	—
	Direttiva	Ragionieri di artiglieria e della motorizzazione (carriera speciale - ruolo transitorio) . . . . .	—	(a) 158	8	42	—	—	13	25	—	—	18	52	—	—	—	—
	Di concetto		—	(a) 705	29	112	7	3	61	177	3	—	81	228	2	2	1	1
	Direttiva	Ragionieri del Genio militare (carriera speciale - ruolo transitorio) . . . . .	—	(a) 147	4	17	—	—	16	55	—	—	14	41	—	—	21	—
	Di concetto		—	(a) 315	44	139	—	—	4	63	—	—	10	55	—	—	2	—
	Direttiva	Ragionieri di Marina (carriera speciale - ruolo transitorio) . . . . .	—	(a) 47	3	8	—	—	5	8	—	—	6	17	—	—	—	—
	Di concetto		—	(a) 81	6	18	1	—	3	9	1	—	6	37	—	—	—	1
	Direttiva	Ragionieri dell'Aeronautica (carriera speciale - ruolo transitorio) . . . . .	—	(a) 64	4	38	2	—	3	4	—	—	—	13	—	—	—	2
	Di concetto		—	(a) 124	4	41	5	2	—	10	2	2	17	39	1	1	—	3
	Id.	Topografi dell'Istituto geografico militare . . . . .	71	65	—	—	—	—	—	—	—	—	15	50	—	—	—	—
	Id.	Cartografi dell'Istituto geografico militare . . . . .	45	37	—	—	—	—	—	—	—	—	13	24	—	—	—	—
	Id.	Periti . . . . .	85	42	3	18	—	—	15	—	—	—	1	5	—	—	—	—
		chimici, fisici e tecnologici dell'Esercito . . . . .																
		tecnici industriali dell'Esercito . . . . .	365	174	9	47	—	—	9	53	—	—	20	36	—	—	—	—
		tecnici disegnatori dell'Esercito . . . . .	245	118	7	27	—	—	6	34	—	—	7	37	—	—	—	—
	Id.	Agenti dei posti di raccolta quadrupedi dell'Esercito . . . . .	7	2	—	—	—	—	1	—	—	—	1	—	—	—	—	—
	Id.	Preparatori di gabinetto dell'Accademia navale . . . . .	4	2	—	—	—	—	1	—	—	—	1	—	—	—	—	—
	Id.	Contabili di Marina . . . . .	445	443	36	122	40	35	14	35	10	3	27	94	8	19	—	1
	Id.	Periti tecnici . . . . .	544	433	21	46	—	—	38	73	—	—	73	182	—	—	—	—
		industriali della Marina . . . . .																
		disegnatori della Marina . . . . .	204	184	16	45	—	—	7	17	—	—	33	66	—	—	—	—
	Id.	Periti nucleari . . . . .	100	36	—	—	—	—	—	—	—	—	23	11	2	—	—	—
	Id.	Preparatori di gabinetto dell'Accademia aeronautica . . . . .	4	2	—	—	—	—	—	—	—	—	1	1	—	—	—	—
	Id.	Periti tecnici industriali dell'Aeronautica . . . . .	141	125	8	50	—	—	4	21	—	—	5	36	—	—	—	1
	Id.	Geometri dell'Aeronautica . . . . .	100	75	1	23	—	—	2	8	—	—	5	63	—	—	—	1
	Id.	Periti tecnici . . . . .	71	54	1	36	—	—	1	6	—	—	2	8	—	—	—	—
		disegnatori per le costruzioni aeronautiche . . . . .																
		disegnatori per le costruzioni edili dell'Aeronautica . . . . .	40	15	—	4	—	—	1	—	—	—	10	—	—	—	—	—
	Id.	Assistenti del Servizio aerologico dell'Aeronautica (ruolo transitorio) . . . . .	20	28	1	3	—	—	—	3	—	—	3	18	—	—	—	—
	Id.	Cartografi per il Servizio aerologico dell'Aeronautica (ruolo transitorio) . . . . .	20	15	—	6	3	2	—	—	—	—	4	—	—	—	—	—
	Id.	Segretari . . . . .	900	663	32	115	26	41	39	84	13	34	61	147	26	45	—	6
	Id.	Interpreti-traduttori . . . . .	70	11	—	4	1	3	—	3	—	—	—	—	—	—	—	—
	Esecutiva	Personale d'ordine addetto agli uffici . . . . .	14.984	—	—	—	—	—	—	—	—	—	—	—	—	—	—	—
	Id.	Personale d'ordine . . . . .	—	(b) 2.413	422	1.382	296	313	—	—	—	—	—	—	—	—	—	18
		dell'Esercito (ruolo transitorio) . . . . .																
		degli uffici periferici dell'Esercito (ruolo transitorio) . . . . .	—	(b) 7.301	202	1.057	167	256	412	1.210	112	164	788	2.182	350	401	—	6
		della Marina (ruolo transitorio) . . . . .	—	(b) 3.341	69	760	14	25	39	219	5	10	336	1.789	38	37	—	15
		dell'Aeronautica (ruolo transitorio) . . . . .	—	(b) 1.812	81	596	83	44	19	114	20	11	77	732	16	19	—	19

(a) L'organico relativo a dette unità non è segnalato in quanto per le stesse sono lasciati vacanti altrettanti posti di corrispondente qualifica e carriera nel ruolo unico dei ragionieri (articolo 66 - secondo comma - del D.P.R. 18 novembre 1965, n. 1479). — (b) L'organico relativo a dette unità non è segnalato in quanto per le stesse sono lasciati vacanti altrettanti posti di corrispondente qualifica nel ruolo unico del personale d'ordine addetto agli uffici (art. 66 - secondo comma - del D.P.R. 18 novembre 1965, n. 1479).



## Segue Tav. 18 — Impiegati civili di ruolo per amministrazione, servizio, carriera, ruolo, residenza, sesso e stato civile

Provvedimento di approvazione dell'organico	CARRIERA	SERVIZIO E RUOLO	POSTI		RESIDENZA, SESSO E STATO CIVILE										PERSONALE DISTACCATO	
					Nel Comune di Roma				In Comuni con popolazione di almeno 800.000 abitanti				In Comuni con popolazione inferiore a 800.000 abitanti			
					MASCHI		FEMMINE		MASCHI		FEMMINE		MASCHI	FEMMINE		
					Cellibi (o vedovi senza prole)	Coniugati (o vedovi con prole)	Nubili (o vedove senza prole)	Coniugate (o vedove con prole)	Cellibi (o vedovi senza prole)	Coniugati (o vedovi con prole)	Nubili (o vedove senza prole)	Coniugate (o vedove con prole)	Cellibi (o vedovi senza prole)	Coniugati (o vedovi con prole)		

## Segue MINISTERO DELLA DIFESA

18-11-65, n. 1479	Esecutiva	Assistenti tecnici del Genio militare	370	275	20	77	—	—	13	42	—	—	39	84	—	—	—	—
	Id.	Assistenti { tecnici della Marina . . . disegnatori della Marina	320	280	5	44	—	—	5	20	—	—	30	176	—	—	—	—
			200	209	3	12	—	—	12	22	—	—	27	133	—	—	—	—
	Id.	Assistenti { tecnici dell'Aeronautica (ruolo transitorio) . . . edili dell'Aeronautica (ruolo transitorio) . . .	170	317	10	49	—	—	3	51	—	—	11	193	—	—	—	4
			40	51	—	13	—	—	—	4	—	—	1	33	—	—	—	—
	Id.	Disegnatori restituiti e calcolatori dell'Istituto geografico militare . . . . .	180	99	—	—	—	—	—	—	—	—	11	88	—	—	—	—
	Id.	Assistenti tecnici dei servizi chimici dell'Esercito . . . . .	68	23	—	15	—	—	—	5	—	—	—	3	—	—	—	—
	Id.	Dattilografi . . . . .	1.500	122	4	5	15	58	2	4	5	3	2	8	12	4	—	—
	Id.	Massaggiatori e massofisioterapisti degli ospedali e stabilimenti termali militari . . . . .	40	2	—	2	—	—	—	—	—	—	—	—	—	—	—	—
	Id.	Centralisti telefonici . . . . .	132	132	—	—	—	—	41	13	4	—	35	32	7	—	—	—
	Id.	Operatori e perforatori tecnici . . . . .	296	126	6	45	—	16	3	32	—	—	4	20	—	—	—	—
	Ausiliaria	Personale addetto agli uffici . . . . .	2.100	—	—	—	—	—	—	—	—	—	—	—	—	—	—	—
		Id.	Personale addetto agli uffici centrali e periferici { dell'Esercito (ruolo transitorio) . . . . . della Marina (ruolo transitorio) . . . . . dell'Aeronautica (ruolo transitorio) . . . . .	(a) 1.958	23	409	—	1	37	373	—	—	110	996	2	7	—	—
				(c) 741	31	228	2	—	6	47	—	1	129	292	2	3	—	—
				(c) 277	14	166	1	—	1	16	—	—	1	77	1	—	—	4
Id.		Personale tecnico . . . . .	29	—	—	—	—	—	—	—	—	—	—	—	—	—	—	
Id.		Personale tecnico { dell'Esercito (ruolo transitorio) . . . . . della Marina (ruolo transitorio) . . . . . dell'Aeronautica (ruolo transitorio) . . . . .	(b) 1	—	1	—	—	—	—	—	—	—	—	—	—	—	—	—
	(b) 4		1	3	—	—	—	—	—	—	—	—	—	—	—	—	—	
	(b) 9		—	9	—	—	—	—	—	—	—	—	—	—	—	—	—	
Id.	Personale per il Servizio dei fari e del segnalamento marittimo . . . . .	550	455	—	—	—	—	6	81	—	—	16	351	1	—	—	—	
<b>TOTALE . . .</b>			<b>26.960</b>	<b>24.927</b>	<b>1.245</b>	<b>6.290</b>	<b>675</b>	<b>804</b>	<b>832</b>	<b>2.991</b>	<b>175</b>	<b>228</b>	<b>2.097</b>	<b>8.582</b>	<b>469</b>	<b>539</b>	<b>30</b>	<b>93</b>

## MINISTERO DELLE FINANZE

19-7-62, n. 959	Direttiva	Amministrazione centrale e Intendenze di finanza . . . . .	6.334	4.851	290	1.278	197	284	59	240	41	52	372	1.728	158	174	14	28	
		Id.	Personale amministrativo { dell'Amministrazione centrale . . . . . delle Intendenze di finanza . . . . .	816	691	134	509	22	24	—	—	—	—	(c) 1	—	(c) 1	—	9	6
				1.400	1.072	12	66	3	10	27	109	4	5	154	650	12	20	5	7
		Id.	Personale ispettivo della finanza locale	25	15	—	15	—	—	—	—	—	—	—	—	—	—	—	—
		Id.	Statistici . . . . .	2	2	1	1	—	—	—	—	—	—	—	—	—	—	—	—
	Di concetto	Personale amministrativo . . . . .	400	312	11	73	24	51	1	14	4	7	6	90	10	21	—	2	
	19-7-62, n. 959	Esecutiva	Id. addetto agli uffici . . . . .	2.464	1.844	67	329	144	175	18	74	33	40	125	576	132	131	—	5
			Id.	Capo ufficio cifra e telegrafo . . . . .	1	1	—	1	—	—	—	—	—	—	—	—	—	—	—
	19-7-62, n. 959	Ausiliaria	Personale { addetto agli uffici . . . . . tecnico . . . . .	900	659	41	221	4	4	2	30	—	—	42	312	1	2	—	4
				320	247	23	56	—	—	—	11	13	—	—	44	100	—	—	—
19-7-62, n. 959	Esecutiva	Servizio tecnico agrario:																	
		Assistenti (ruolo transitorio) . . . . .	1	1	—	1	—	—	—	—	—	—	—	—	—	—	—	—	
Ausiliaria	Sorveglianti (ruolo transitorio) . . . . .	5	7	1	6	—	—	—	—	—	—	—	—	—	—	—	—		

(a) L'organico relativo a dette unità non è segnalato in quanto per le stesse sono lasciati vacanti altrettanti posti di corrispondente qualifica nel ruolo unico del personale addetto agli uffici (art. 66 - secondo comma - del D.P.R. 18 novembre 1965, n. 1479). — (b) L'organico relativo a dette unità non è segnalato in quanto per le stesse sono lasciati vacanti altrettanti posti di corrispondente qualifica nel ruolo unico del personale tecnico (art. 66 - secondo comma - del D.P.R. 18 novembre 1965, n. 1479). — (c) Unità in servizio all'estero.



Segue Tav. 18 — Impiegati civili di ruolo per amministrazione, servizio, carriera, ruolo, residenza, sesso e stato civile

Provvedimento di approvazione dell'organico	CARRIERA	SERVIZIO E RUOLO	POSTI		RESIDENZA, SESSO E STATO CIVILE										PERSONALE DISTACCATO			
					Nel Comune di Roma				In Comuni con popolazione di almeno 800.000 abitanti				In Comuni con popolazione inferiore a 800.000 abitanti					
					MASCHI		FEMMINE		MASCHI		FEMMINE		MASCHI				FEMMINE	
					Celibi (o vedovi senza prole)	Coniugati (o vedovi con prole)	Nubili (o vedove senza prole)	Coniugate (o vedove con prole)	Celibi (o vedovi senza prole)	Coniugati (o vedovi con prole)	Nubili (o vedove senza prole)	Coniugate (o vedove con prole)	Celibi (o vedovi senza prole)	Coniugati (o vedovi con prole)			Nubili (o vedove senza prole)	Coniugate (o vedove con prole)
			In ruolo	Occupati													Fuori ruolo	Comandato

Segue MINISTERO DELLE FINANZE

		<b>Amministrazione periferica delle tasse e imposte indirette sugli affari . . . .</b>	<b>14.079</b>	<b>9.549</b>	<b>103</b>	<b>503</b>	<b>79</b>	<b>234</b>	<b>221</b>	<b>1.095</b>	<b>111</b>	<b>218</b>	<b>1.047</b>	<b>4.982</b>	<b>363</b>	<b>596</b>	—	—	
19-7-62, n. 959	Direttiva	Personale amministrativo delle Conservatorie dei registri immobiliari	97	80	—	—	—	—	—	5	—	—	3	72	—	—	—	—	
		Id.	2.118	1.939	12	176	1	8	48	485	5	6	71	1.107	9	11	—	—	
	Di concetto	Personale amministrativo degli Uffici del registro (carriera speciale) . . .	2.362	1.687	16	60	13	27	67	71	22	34	550	602	101	124	—	—	
		Id.	2.000	1.532	6	53	11	36	19	183	25	36	86	935	48	94	—	—	
19-7-62, n. 959 15-6-65, n. 703	Esecutiva	Coadiutori delle Conservatorie dei registri immobiliari . . . . .	425	419	15	28	8	17	11	20	4	5	53	205	21	32	—	—	
		Personale . . . . .	degli Uffici del registro . . . . .	5.055	2.838	31	127	38	125	44	200	42	118	198	1.537	131	247	—	—
			delle Conservatorie dei registri immobiliari . . . . .	1.281	708	21	28	7	18	23	82	13	19	50	311	49	87	—	—
19-7-62, n. 959	Ausiliaria	Personale addetto agli uffici . . . . .	degli Uffici del registro . . . . .	510	253	—	22	—	3	6	30	—	—	34	154	3	1	—	—
			delle Conservatorie dei registri immobiliari . . . . .	160	50	2	1	1	—	2	8	—	—	1	34	1	—	—	—
		Id.	Personale tecnico degli Uffici del registro	71	43	—	5	—	—	1	11	—	—	1	25	—	—	—	—
19-7-62, n. 959 11-1-56, n. 16 22-10-61, n. 1143 19-7-62, n. 959	Esecutiva	<b>Amministrazione periferica del demanio</b>	<b>455</b>	<b>217</b>	<b>4</b>	<b>9</b>	<b>—</b>	<b>4</b>	<b>8</b>	<b>26</b>	<b>1</b>	<b>1</b>	<b>19</b>	<b>137</b>	<b>5</b>	<b>3</b>	—	—	
		Assistenti idraulici . . . . .	190	140	4	9	—	2	7	13	1	1	17	81	4	1	—	—	
		Ausiliaria	Custodi degli immobili demaniali . .	265	74	—	—	—	2	1	12	—	—	2	54	1	2	—	—
19-7-62, n. 959	Id.	Aiutanti idraulici e custodi (ruolo transitorio) . . . . .	—	(a) 3	—	—	—	—	—	1	—	—	—	2	—	—	—	—	
		<b>Amministrazione periferica delle imposte dirette . . . . .</b>	<b>13.496</b>	<b>9.985</b>	<b>55</b>	<b>548</b>	<b>124</b>	<b>179</b>	<b>124</b>	<b>979</b>	<b>156</b>	<b>232</b>	<b>899</b>	<b>4.948</b>	<b>782</b>	<b>959</b>	<b>2</b>	<b>4</b>	
		Direttiva	Personale amministrativo (carriera speciale) . . . . .	2.341	2.219	13	173	5	16	40	473	4	8	122	1.320	13	32	1	1
Id.	Contabili . . . . .		2.710	2.072	15	67	13	22	41	160	12	29	495	951	120	147	—	—	
19-7-62, n. 959 15-6-65, n. 703	Esecutiva	Personale d'ordine . . . . .	400	292	2	18	3	7	—	22	8	10	11	175	12	24	—	—	
		Id.	7.345	4.912	22	196	102	126	36	273	131	181	249	2.219	633	744	1	3	
19-7-62, n. 959	Ausiliaria	Id. addetto agli uffici . . . . .	700	490	3	94	1	8	7	51	1	4	22	283	4	12	—	—	
		<b>Amministrazione periferica delle dogane e imposte indirette . . . . .</b>	<b>8.502</b>	<b>6.061</b>	<b>83</b>	<b>545</b>	<b>48</b>	<b>74</b>	<b>210</b>	<b>1.200</b>	<b>24</b>	<b>48</b>	<b>608</b>	<b>2.985</b>	<b>82</b>	<b>154</b>	<b>0</b>	<b>11</b>	
		Direttiva	Dogane: Personale amministrativo (carriera speciale) . . . . .	1.392	1.440	15	154	4	6	46	444	—	2	75	(b) 693	—	1	5	4
Id.	Contabili . . . . .		1.848	874	18	33	9	26	38	139	2	9	141	441	5	13	—	1	
19-7-62, n. 959	Esecutiva	Ufficiali . . . . .	300	154	—	11	—	—	3	54	—	—	7	79	—	—	—	—	
		Ausiliaria	Commessi . . . . .	1.220	816	7	100	3	7	16	178	2	2	41	444	7	9	—	—
		Id.	Visitatrici doganali . . . . .	1.200	833	5	86	3	1	8	179	1	1	47	501	1	—	—	—
19-7-62, n. 959	Esecutiva	Laboratori chimici delle dogane e imposte indirette: Personale tecnico . . . . .	200	166	—	—	3	8	—	—	5	19	—	—	39	92	—	—	
		Id.	tecnico . . . . .	170	132	6	30	3	12	9	26	4	4	8	26	1	3	—	4
			d'archivio . . . . .	50	46	4	8	4	1	3	11	—	1	7	7	—	—	—	—
19-7-62, n. 959	Ausiliaria	Id. tecnico . . . . .	50	40	1	10	5	—	2	4	—	—	6	9	3	—	—	—	
		Uffici tecnici delle imposte di fabbricazione: Personale tecnico . . . . .	70	32	1	9	—	—	1	8	—	—	3	10	—	—	—	—	
		Id.	Procuratori . . . . .	170	101	3	14	—	—	11	5	—	—	19	49	—	—	1	—
19-7-62, n. 959	Esecutiva	Contabili . . . . .	622	552	8	14	—	—	41	61	—	—	105	323	—	—	—	—	
		Id.	Ufficiali . . . . .	200	79	1	17	1	3	1	12	—	—	5	31	4	4	—	1
		Ausiliaria	Personale addetto agli uffici . . . . .	860	699	14	50	12	10	30	72	9	9	131	313	20	29	—	1
19-7-62, n. 959	Ausiliaria	Personale addetto agli uffici . . . . .	150	97	—	9	1	—	1	7	1	1	13	59	2	3	—	—	

a) L'organico relativo a dette unità non è segnalato in quanto per le stesse sono lasciati vacanti altrettanti posti nella qualifica iniziale del ruolo degli assistenti idraulici (art. 31 - quinto comma - della legge 19 luglio 1962, n. 959). — (b) Di cui 5 unità in servizio all'estero.



## Segue Tav. 18 — Impiegati civili di ruolo per amministrazione, servizio, carriera, ruolo, residenza, sesso e stato civile

Provvedimento di approvazione dell'organico	CARRIERA	SERVIZIO E RUOLO	POSTI		RESIDENZA, SESSO E STATO CIVILE										PERSONALE DISTACCATO			
					Nel Comune di Roma				In Comuni con popolazione di almeno 800.000 abitanti				In Comuni con popolazione inferiore a 800.000 abitanti					
					MASCHI		FEMMINE		MASCHI		FEMMINE		MASCHI				FEMMINE	
					Celibi (o vedovi senza prole)	Coniugati (o vedovi con prole)	Nubili (o vedove senza prole)	Coniugate (o vedove con prole)	Celibi (o vedovi senza prole)	Coniugati (o vedovi con prole)	Nubili (o vedove senza prole)	Coniugate (o vedove con prole)	Celibi (o vedovi senza prole)	Coniugati (o vedovi con prole)			Nubili (o vedove senza prole)	Coniugate (o vedove con prole)

## Segue MINISTERO DELLE FINANZE

19-7-62, n. 959	Direttiva	Amministrazione periferica del catasto e dei servizi tecnici erariali . . . . .	10.457	8.376	52	638	49	117	70	549	50	96	434	5.598	255	468	2	20		
		Di concetto	Id. { tecnico . . . . . amministrativo-contabile . . . . .	Personale tecnico . . . . .	480	250	6	52	—	—	2	30	—	—	7	153	—	—	2	7
				Id. tecnico . . . . .	3.450	2.890	21	205	1	—	38	278	1	1	175	2.169	1	—	—	—
		Esecutiva	Id. tecnico . . . . .	Id. tecnico . . . . .	5.600	4.475	20	274	38	97	26	200	48	91	220	2.769	240	452	—	6
				Id. Traduttori . . . . .	1	1	—	—	—	—	—	—	—	—	—	—	—	—	—	—
15-6-65, n. 703	Ausiliaria	Personale addetto agli uffici . . . . .	600	516	3	68	1	2	2	32	—	1	24	375	4	4	—	—		
		Direzione generale per l'organizzazione dei servizi tributari . . . . .	TOTALE . . . . .	949	4	—	4	—	—	—	—	—	—	—	—	—	—	—	—	
			Direttiva	Personale direttivo . . . . .	24	3	—	3	—	—	—	—	—	—	—	—	—	—	—	—
			Di concetto	Segretari . . . . .	90	—	—	—	—	—	—	—	—	—	—	—	—	—	—	—
Esecutiva	Ausiliaria	Personale tecnico . . . . .	775	—	—	—	—	—	—	—	—	—	—	—	—	—	—	—		
		Id. addetto agli uffici . . . . .	60	1	—	1	—	—	—	—	—	—	—	—	—	—	—	—		
			<b>TOTALE . . . . .</b>	<b>54.272</b>	<b>39.043</b>	<b>587</b>	<b>3.522</b>	<b>497</b>	<b>872</b>	<b>692</b>	<b>4.089</b>	<b>383</b>	<b>647</b>	<b>3.379</b>	<b>20.378</b>	<b>1.643</b>	<b>2.354</b>	<b>24</b>	<b>63</b>	

## MINISTERO DI GRAZIA E GIUSTIZIA

1-8-62, n. 1206	Direttiva	Amministrazione centrale . . . . .	113	96	11	84	—	1	—	—	—	—	—	—	—	—	—	—
		Di concetto	Id. { Personale dell'Ufficio traduzione di leggi e di atti stranieri . . . . . Addetto all'Ufficio pubblicazione leggi . . . . .	Personale dell'Ufficio traduzione di leggi e di atti stranieri . . . . .	6	1	—	1	—	—	—	—	—	—	—	—	—	—
Esecutiva	Assistente alla vigilanza . . . . .			Id. Addetto all'Ufficio pubblicazione leggi . . . . .	10	2	—	1	—	1	—	—	—	—	—	—	—	—
		Ausiliaria	Id. tecnico . . . . .	Assistente alla vigilanza . . . . .	1	1	—	1	—	—	—	—	—	—	—	—	—	—
11-1-56, n. 16	Ausiliaria			Id. tecnico . . . . .	Personale addetto agli uffici . . . . .	90	88	9	79	—	—	—	—	—	—	—	—	—
		11-4-64, n. 264	Ausiliaria		Id. tecnico . . . . .	Id. tecnico . . . . .	5	4	2	2	—	—	—	—	—	—	—	—
11-1-56, n. 16	Ausiliaria			Id. addetto agli uffici . . . . .		Id. tecnico . . . . .	11.509	10.287	143	916	81	182	197	896	68	88	1.463	5.356
		16-7-62, n. 922	Direttiva		Id. { Personale delle cancellerie e segreterie giudiziarie (carriera speciale) . . . . . Personale delle cancellerie e segreterie giudiziarie (ruolo transitorio) . . . . .	Uffici giudiziari . . . . .	2.952	2.606	44	376	—	—	38	227	—	—	202	1.719
23-10-60, n. 1196	Di concetto			Id. { Personale delle cancellerie e segreterie giudiziarie (ruolo transitorio) . . . . . Alutanti delle cancellerie e segreterie giudiziarie (ruolo transitorio) . . . . .		Personale delle cancellerie e segreterie giudiziarie (carriera speciale) . . . . .	4.066	3.726	35	258	11	11	57	331	20	12	717	2.187
		16-7-62, n. 922	Di concetto		Id. { Personale delle cancellerie e segreterie giudiziarie (ruolo transitorio) . . . . . Alutanti delle cancellerie e segreterie giudiziarie (ruolo transitorio) . . . . .	Personale delle cancellerie e segreterie giudiziarie (ruolo transitorio) . . . . .	—	(a) 41	—	8	—	—	—	13	—	—	20	—
23-10-60, n. 1196	Esecutiva			Id. { Alutanti delle cancellerie e segreterie giudiziarie (ruolo transitorio) . . . . . Personale di dattilografia . . . . .		Alutanti delle cancellerie e segreterie giudiziarie (ruolo transitorio) . . . . .	91	38	1	1	—	—	1	4	—	—	2	11
		11-4-64, n. 264	Ausiliaria		Id. addetto agli uffici . . . . .	Personale di dattilografia . . . . .	2.400	2.100	33	97	69	169	38	79	46	74	347	388
11-1-56, n. 16	Ausiliaria			Id. addetto agli uffici . . . . .		Id. addetto agli uffici . . . . .	2.000	1.776	30	176	1	2	63	242	2	2	195	1.031
		5-7-61, n. 564	Ausiliaria		Id. addetto agli uffici . . . . .	Id. addetto agli uffici . . . . .	1.212	1.093	22	167	15	27	16	92	14	35	88	509
22-10-61, n. 1143	Ausiliaria			Id. addetto agli uffici . . . . .		Istituti di prevenzione e di pena . . . . .	215	192	4	27	—	—	3	18	—	—	15	125
		10-1-57, n. 362	Direttiva		Id. { amministrativo . . . . . tecnico sanitario . . . . .	Personale { amministrativo . . . . . tecnico sanitario . . . . .	26	19	1	1	—	—	1	2	—	—	2	12
19-10-59, n. 928	Direttiva			Id. ispettivo tecnico industriale ed agrario . . . . .		Id. ispettivo tecnico industriale ed agrario . . . . .	2	1	—	1	—	—	—	—	—	—	—	—
		11-1-56, n. 16	Id.		Id. di servizio sociale . . . . .	Id. di servizio sociale . . . . .	42	13	2	4	1	1	—	—	1	1	1	—
10-1-57, n. 3	Id.			Id. di ragioneria . . . . .		Id. di servizio sociale . . . . .	230	205	—	4	11	22	1	3	11	34	1	16
		16-7-62, n. 1085	Di concetto		Id. di ragioneria . . . . .	Id. di ragioneria . . . . .	270	268	9	32	2	1	5	24	1	—	54	137
25-4-61, n. 356	Id.			Id. di ragioneria . . . . .		Id. di ragioneria . . . . .	270	268	9	32	2	1	5	24	1	—	54	137
		22-10-61, n. 1143	Id.		Id. di ragioneria . . . . .	Id. di ragioneria . . . . .	270	268	9	32	2	1	5	24	1	—	54	137

(a) L'organico relativo a dette unità non è segnalato in quanto per le stesse sono lasciati vacanti altrettanti posti nella qualifica iniziale del corrispondente ruolo del personale delle cancellerie e segreterie giudiziarie della carriera direttiva (art. 167 - ultimo comma - della legge 23 ottobre 1960, n. 1196).



Segue Tav. 18 — Impiegati civili di ruolo per amministrazione, servizio, carriera, ruolo, residenza, sesso e stato civile

Provvedimento di approvazione dell'organico	CARRIERA	SERVIZIO E RUOLO	POSTI		RESIDENZA, SESSO E STATO CIVILE										PERSONALE DISTACCATO			
					Nel Comune di Roma				In Comuni con popolazione di almeno 800.000 abitanti				In Comuni con popolazione inferiore a 800.000 abitanti					
					MASCHI		FEMMINE		MASCHI		FEMMINE		MASCHI				FEMMINE	
					Cellibi (o vedovi senza prole)	Coniugati (o vedovi con prole)	Nubili (o vedove senza prole)	Coniugate (o vedove con prole)	Cellibi (o vedovi senza prole)	Coniugati (o vedovi con prole)	Nubili (o vedove senza prole)	Coniugate (o vedove con prole)	Cellibi (o vedovi senza prole)	Coniugati (o vedovi con prole)			Nubili (o vedove senza prole)	Coniugate (o vedove con prole)

Segue **MINISTERO DI GRAZIA E GIUSTIZIA**

11-1-56, n. 16 22-10-61, n. 1143	Di concetto	Capitecnici industriali ed agrari . . . .	8	6	—	2	—	—	—	—	—	—	—	4	—	—	—	—
13-7-65, n. 834	Id.	Personale di rieducazione . . . . .	160	153	1	25	1	1	3	11	1	—	5	103	2	—	—	—
10-10-62, n. 1494	Esecutiva	Id. di sorveglianza . . . . .	195	158	4	44	—	2	3	27	—	—	5	72	—	1	—	—
11-1-56, n. 16 22-10-61, n. 1143	Id.	Id. d'ordine . . . . .	64	78	1	27	—	—	—	7	—	—	3	40	—	—	—	—
		<b>Archivi notarili . . . . .</b>	<b>654</b>	<b>571</b>	<b>6</b>	<b>46</b>	<b>11</b>	<b>12</b>	<b>18</b>	<b>43</b>	<b>1</b>	<b>11</b>	<b>55</b>	<b>302</b>	<b>28</b>	<b>38</b>	—	<b>2</b>
28-7-61, n. 723	Direttiva	Personale amministrativo . . . . .	160	122	1	8	2	5	2	12	—	2	20	64	2	4	—	1
28-7-61, n. 723 22-10-61, n. 1143	Di concetto	Segretari . . . . .	70	65	2	10	3	2	4	6	1	1	3	23	6	5	—	1
	Esecutiva	Alutanti . . . . .	270	242	1	14	6	4	10	10	—	7	19	136	16	19	—	—
	Ausiliaria	Personale { addetto agli uffici . . . . . tecnico . . . . .	150 4	138 4	2 —	10 4	1 —	1 —	2 —	15 —	— —	1 —	13 —	79 —	4 —	10 —	—	—
		<b>TOTALE . . .</b>	<b>13.488</b>	<b>12.047</b>	<b>182</b>	<b>1.213</b>	<b>107</b>	<b>222</b>	<b>231</b>	<b>1.031</b>	<b>83</b>	<b>134</b>	<b>1.604</b>	<b>6.167</b>	<b>393</b>	<b>680</b>	—	<b>9</b>

**MINISTERO DELL'INDUSTRIA, DEL COMMERCIO E DELL'ARTIGIANATO**

	Direttiva	<b>Amministrazione centrale . . . . .</b>	<b>607</b>	<b>792</b>	<b>102</b>	<b>505</b>	<b>120</b>	<b>53</b>	—	—	—	—	—	<b>12</b>	—	—	<b>12</b>	<b>7</b>
	Id.	Personale amministrativo . . . . .	217	191	48	112	10	16	—	—	—	—	—	(a) 5	—	—	5	3
22-1-64, n. 2	Di concetto	Id. per i servizi dell'energia nucleare . . . . .	40	29	13	15	—	—	—	—	—	—	—	(a) 1	—	—	1	—
	Esecutiva	Id. amministrativo . . . . .	50	92	10	50	14	17	—	—	—	—	—	(a) 1	—	—	1	1
	Ausiliaria	Id. d'ordine . . . . .	215	317	18	186	95	18	—	—	—	—	—	—	—	—	—	3
	Id.	Id. addetto agli uffici . . . . .	81	142	12	127	1	2	—	—	—	—	—	—	—	—	—	—
11-1-56, n. 16	Id.	Id. amministrativo . . . . .	3	15	—	15	—	—	—	—	—	—	—	—	—	—	—	—
30-11-54, n. 1496	Direttiva	Ruolo aggiunto (ex A.I.) - transitorio-personale amministrativo . . . . .	1	6	1	—	—	—	—	—	—	—	—	(a) 5	—	—	5	—
22-1-64, n. 2	Direttiva	<b>Proprietà intellettuale (Personale tecnico) . . . . .</b>	<b>22</b>	<b>22</b>	<b>2</b>	<b>12</b>	<b>1</b>	<b>7</b>	—	—	—	—	—	—	—	—	<b>1</b>	—
		<b>Ispettorato tecnico . . . . .</b>	<b>72</b>	<b>63</b>	<b>12</b>	<b>30</b>	<b>10</b>	<b>1</b>	—	<b>1</b>	<b>1</b>	—	<b>1</b>	<b>6</b>	<b>1</b>	—	—	<b>2</b>
	Direttiva	Personale ispettivo . . . . .	50	44	10	23	5	1	—	1	—	—	—	4	—	—	—	1
22-1-64, n. 2	Di concetto	Id. ispettivo . . . . .	10	7	2	2	2	—	—	—	—	—	—	1	—	—	—	—
	Esecutiva	Id. d'ordine . . . . .	12	12	—	5	3	—	—	—	1	—	1	1	1	—	—	1
		<b>Corpo delle miniere . . . . .</b>	<b>588</b>	<b>471</b>	<b>43</b>	<b>177</b>	<b>28</b>	<b>17</b>	<b>19</b>	<b>50</b>	<b>2</b>	<b>4</b>	<b>31</b>	<b>94</b>	<b>3</b>	<b>3</b>	<b>1</b>	—
21-7-67, n. 613	Direttiva	Direttore dell'Ufficio nazionale minerario per gli idrocarburi . . . . .	1	1	—	1	—	—	—	—	—	—	—	—	—	—	—	—
22-1-64, n. 2	Id.	Ingegneri . . . . .	158	80	5	21	—	—	4	15	—	—	7	28	—	—	—	—
	Id.	Geologi . . . . .	33	34	4	25	2	2	—	—	—	—	(a) 1	—	—	—	1	—
	Id.	Chimici . . . . .	19	12	—	7	3	2	—	—	—	—	—	—	—	—	—	—
21-7-67, n. 613 26-1-58, n. 413 22-10-61, n. 1143	Di concetto	Periti . . . . .	156	131	18	34	5	—	9	21	—	—	15	29	—	—	—	—
	Id.	Segretari . . . . .	47	49	6	21	5	3	1	4	1	1	1	5	1	—	—	—
22-1-64, n. 2	Esecutiva	Assistenti . . . . .	105	96	5	30	13	10	1	7	1	3	6	16	1	3	—	—
	Ausiliaria	Personale addetto agli uffici . . . . .	59	58	5	28	—	—	4	3	—	—	1	16	1	—	—	—
26-1-58, n. 413	Id.	Id. tecnico . . . . .	10	10	—	10	—	—	—	—	—	—	—	—	—	—	—	—

(a) In servizio all'estero.



## Segue Tav. 18 — Impiegati civili di ruolo per amministrazione, servizio, carriera, ruolo, residenza, sesso e stato civile

Provvedimento di approvazione dell'organico	CARRIERA	SERVIZIO E RUOLO	POSTI		RESIDENZA, SESSO E STATO CIVILE										PERSONALE DISTACCATO			
					Nel Comune di Roma				In Comuni con popolazione di almeno 800.000 abitanti				In Comuni con popolazione inferiore a 800.000 abitanti					
					MASCHI		FEMMINE		MASCHI		FEMMINE		MASCHI				FEMMINE	
					Celibi (o vedovi senza prole)	Coniugati (o vedovi con prole)	Nubili (o vedove senza prole)	Coniugate (o vedove con prole)	Celibi (o vedovi senza prole)	Coniugati (o vedovi con prole)	Nubili (o vedove senza prole)	Coniugate (o vedove con prole)	Celibi (o vedovi senza prole)	Coniugati (o vedovi con prole)			Nubili (o vedove senza prole)	Coniugate (o vedove con prole)

## Segue MINISTERO DELL'INDUSTRIA, DEL COMMERCIO E DELL'ARTIGIANATO

		<b>Amministrazione metrica e del saggio dei metalli preziosi . . . . .</b>	<b>321</b>	<b>378</b>	<b>25</b>	<b>39</b>	<b>1</b>	<b>5</b>	<b>8</b>	<b>43</b>	—	—	<b>30</b>	<b>209</b>	<b>7</b>	<b>11</b>	—	<b>8</b>
22-1-64, n. 2	Di concetto	Personale ispettivo . . . . .	200	198	19	18	—	—	3	30	—	—	14	114	—	—	—	—
	Esecutiva	Id. d'ordine . . . . .	30	90	1	8	1	5	—	6	—	—	3	48	7	11	—	5
	Ausiliaria	Uscieri e bollatori . . . . .	91	90	5	13	—	—	5	7	—	—	13	47	—	—	—	3
		<b>Uffici provinciali dell'industria, del commercio e dell'artigianato . . . . .</b>	<b>388</b>	<b>240</b>	<b>15</b>	<b>34</b>	<b>6</b>	<b>2</b>	—	<b>17</b>	<b>1</b>	<b>1</b>	<b>14</b>	<b>138</b>	<b>6</b>	<b>6</b>	<b>1</b>	<b>16</b>
22-1-64, n. 2	Direttiva	Direttori e sostituti direttori . . . . .	200	94	6	15	1	—	—	4	—	—	12	56	—	—	—	8
	Id.	Capi uffici statistica . . . . .	94	45	4	9	—	—	—	3	—	—	—	28	—	—	1	1
	Di concetto	Ragionieri . . . . .	94	101	5	10	5	2	—	10	1	1	2	54	6	5	1	7
		<b>Stazioni sperimentali per l'industria . . . . .</b>	<b>59</b>	<b>50</b>	—	—	—	—	<b>6</b>	<b>20</b>	<b>3</b>	<b>2</b>	<b>1</b>	<b>12</b>	<b>5</b>	<b>1</b>	—	—
11-1-56, n. 16	Direttiva	Direttori . . . . .	8	5	—	—	—	—	—	4	—	—	—	1	—	—	—	—
11-1-56, n. 16	Id.	Personale tecnico . . . . .	37	35	—	—	—	—	5	12	3	2	1	8	3	1	—	—
10-1-57, n. 3																		
19-10-59, n. 928																		
11-1-56, n. 16	Di concetto	Id. { di segreteria . . . . .	8	5	—	—	—	—	—	2	—	—	—	1	2	—	—	—
22-10-61, n. 1143			Id. { tecnico . . . . .	6	5	—	—	—	—	1	2	—	—	—	2	—	—	—
		<b>TOTALE . . . . .</b>		<b>2.057</b>	<b>2.016</b>	<b>199</b>	<b>797</b>	<b>166</b>	<b>85</b>	<b>33</b>	<b>131</b>	<b>7</b>	<b>7</b>	<b>77</b>	<b>471</b>	<b>22</b>	<b>21</b>	<b>15</b>

## MINISTERO DELL'INTERNO

		<b>Amministrazione civile . . . . .</b>	<b>7.165</b>	<b>9.913</b>	<b>312</b>	<b>1.850</b>	<b>185</b>	<b>283</b>	<b>109</b>	<b>571</b>	<b>42</b>	<b>53</b>	<b>930</b>	<b>4.792</b>	<b>432</b>	<b>349</b>	<b>163</b>	<b>102</b>	
11-1-56, n. 16 19-10-59, n. 928	Direttiva	Personale amministrativo . . . . .	(a) 1.600	1.718	79	412	2	3	32	84	—	—	254	843	6	3	113	39	
	Id.	Personale di ragioneria (carriera speciale) . . . . .	(b) 411	458	11	130	1	3	1	32	—	—	14	261	1	4	14	6	
			(c) 527	875	30	94	19	51	12	33	4	12	139	380	43	58	6	11	
14-12-65, n. 1338	Id.	Personale di ragioneria (ruolo transitorio) . . . . .	—	(d) 7	—	—	—	—	1	1	—	—	—	5	—	—	—		
20-12-66, n. 1116	Id.	Personale amministrativo . . . . .	650	613	32	126	4	—	7	84	—	—	59	297	3	1	—	—	
11-1-56, n. 16 20-10-61, n. 1143	Esecutiva	Id. { della biblioteca . . . . .	4	4	—	3	—	1	—	—	—	—	—	—	—	—	—	—	
			Id. { dell'ufficio crittografico . . . . .	3	2	—	2	—	—	—	—	—	—	—	—	—	—	—	—
				Id. { dell'ufficio telegrafico e cifra . . . . .	3	3	—	3	—	—	—	—	—	—	—	—	—	—	—
11-1-56, n. 16 15-2-63, n. 241	Id.	Assistente alla vigilanza . . . . .	1	1	—	1	—	—	—	—	—	—	—	—	—	—	—	—	
20-12-66, n. 1116	Id.	Personale { degli uffici copia . . . . .	1.200	1.078	28	100	84	61	6	17	17	14	107	253	270	121	4	6	
			Id. { d'archivio . . . . .	1.450	3.250	87	528	73	159	37	189	20	32	262	1.606	102	155	18	27
				Id. { addetto agli uffici . . . . .	1.130	1.686	39	361	2	5	11	98	1	—	91	1.064	7	7	5
30-11-54, n. 1496	Direttiva	personale amministrativo . . . . .	20	31	—	11	—	—	—	2	—	—	4	14	—	—	3	—	
30-11-54, n. 1496 11-1-56, n. 16	Id.	Ruoli aggiunti (ex A. I.) transitori { personale di ragioneria . . . . .	5	9	—	1	—	—	—	—	—	—	—	8	—	—	—	—	
			Di concetto	personale di ragioneria . . . . .	—	(d) 3	—	—	—	—	—	—	—	—	3	—	—	—	—
					Esecutiva	personale d'ordine . . . . .	15	19	1	3	—	—	—	2	—	—	—	13	—

(a) Di cui 9 posti per i prefetti «a disposizione» (art. 3 del D.P.R. 10 gennaio 1957, n. 362) e 103 posti derivanti dalle vacanze verificatesi nei ruoli transitori - ora estinti - del personale amministrativo della carriera direttiva del «Fondo per il culto» e degli «Affari di culto» (art. 4 del R.D.L. 28 settembre 1933, n. 1281). — (b) Di cui 18 posti derivanti dalle vacanze verificatesi nel ruolo transitorio del personale amministrativo della carriera di concetto degli «Affari di culto» (art. 4 del R.D.L. 28 settembre 1933, n. 1281). — (c) Di cui 28 posti derivanti dalle vacanze verificatesi nel ruolo transitorio del personale amministrativo della carriera di concetto degli «Affari di culto» (art. 4 del R.D.L. 28 settembre 1933, n. 1281). — (d) L'organico relativo a dette unità non è segnalato in quanto per le stesse sono lasciati vacanti altrettanti posti nella qualifica iniziale del corrispondente ruolo del personale di ragioneria della carriera direttiva (art. 198 - terzo comma - del D.P.R. 10 gennaio 1957, n. 3).



Segue Tav. 18 — Impiegati civili di ruolo per amministrazione, servizio, carriera, ruolo, residenza, sesso e stato civile

Provvedimento di approvazione dell'organico	CARRIERA	SERVIZIO E RUOLO	RESIDENZA, SESSO E STATO CIVILE												PERSONALE DISTACCATO			
			POSTI		Nel Comune di Roma				In Comuni con popolazione di almeno 800.000 abitanti				In Comuni con popolazione inferiore a 800.000 abitanti				Fuori ruolo	Comandato
			In ruolo	Occupati	MASCHI		FEMMINE		MASCHI		FEMMINE		MASCHI		FEMMINE			
					Celibi (o vedovi senza prole)	Coniugati (o vedovi con prole)	Nubili (o vedove senza prole)	Coniugate (o vedove con prole)	Celibi (o vedovi senza prole)	Coniugati (o vedovi con prole)	Nubili (o vedove senza prole)	Coniugate (o vedove con prole)	Celibi (o vedovi senza prole)	Coniugati (o vedovi con prole)	Nubili (o vedove senza prole)	Coniugate (o vedove con prole)		

Segue **MINISTERO DELL'INTERNO**

11-1-56, n. 16 20-12-66, n. 1116		Direttiva	Servizio speciale riservato: Dirigenti (ruolo transitorio) . . . . .	6	8	—	6	—	—	1	—	—	—	1	—	—	—	—
5-4-56, n. 176 20-12-66, n. 1116		Di concetto	Interpreti, ispettori e ufficiali (ruolo transitorio) . . . . .	115	120	3	57	—	—	1	21	—	—	—	38	—	—	—
11-1-56, n. 16 20-12-66, n. 1116		Esecutiva	Tecnici, interpreti ed elettrotecnici (ruolo transitorio) . . . . .	25	28	2	12	—	—	—	8	—	—	—	6	—	—	—
<b>Archivi di Stato . . . . .</b>				<b>1.142</b>	<b>854</b>	<b>32</b>	<b>113</b>	<b>39</b>	<b>28</b>	<b>24</b>	<b>53</b>	<b>18</b>	<b>13</b>	<b>91</b>	<b>374</b>	<b>42</b>	<b>29</b>	<b>4</b>
30-9-63, n. 1409		Direttiva	Sovrintendenti, ispettori, direttori ed archivisti di Stato . . . . .	280	258	11	26	18	16	14	8	13	8	37	77	16	14	4
		Di concetto	Segretari . . . . .	48	32	3	8	1	1	—	6	1	2	—	6	2	2	—
		Id.	Ragionieri . . . . .	30	28	5	3	10	1	1	1	—	—	1	3	2	—	—
		Esecutiva	Aiutanti . . . . .	400	254	4	25	9	7	4	18	3	3	34	117	18	12	—
		Id.	Operatori - fotografi . . . . .	64	33	1	11	1	1	—	4	—	—	1	13	1	—	—
		Ausiliaria	Custodi ed uscieri . . . . .	320	249	8	40	—	—	5	16	—	—	18	158	3	1	—
<b>Amministrazione della pubblica sicurezza</b>				<b>2.641</b>	<b>2.435</b>	<b>22</b>	<b>280</b>	<b>121</b>	<b>35</b>	<b>39</b>	<b>228</b>	<b>34</b>	<b>16</b>	<b>153</b>	<b>1.161</b>	<b>255</b>	<b>81</b>	<b>4</b>
20-12-66, n. 1116		Direttiva	Funzionari di pubblica sicurezza . . .	2.086	1.883	22	280	—	—	39	228	—	—	153	1.161	—	—	4
7-12-59, n. 1083		Id.	Ispettrici di polizia . . . . .	103	102	—	—	6	10	—	—	3	7	—	—	48	28	—
7-12-59, n. 1083 22-10-61, n. 1143		Di concetto	Assistenti di polizia . . . . .	450	450	—	—	115	25	—	—	31	9	—	—	207	63	—
2-7-25, n. 1205 17-10-41, n. 1298		Id.	Personale dei servizi elettrici . . . . .	2	—	—	—	—	—	—	—	—	—	—	—	—	—	—
<b>Servizi antincendi . . . . .</b>				<b>317</b>	<b>306</b>	<b>12</b>	<b>77</b>	—	—	<b>9</b>	<b>36</b>	—	—	<b>12</b>	<b>180</b>	—	—	—
31-10-61, n. 1169		Direttiva	Ufficiali del ruolo tecnico . . . . .	190	181	7	37	—	—	5	21	—	—	5	106	—	—	—
		Id.	Direttore ginnico-sportivo . . . . .	1	1	—	1	—	—	—	—	—	—	—	—	—	—	—
		Di concetto	Coadiutori . . . . .	110	108	5	24	—	—	4	14	—	—	7	54	—	—	—
11-1-56, n. 16 22-10-61, n. 1143		Esecutiva	Aiutanti . . . . .	16	16	—	15	—	—	—	1	—	—	—	—	—	—	—
<b>Amministrazione attività assistenziali italiane ed internazionali . . . . .</b>				<b>503</b>	<b>921</b>	<b>25</b>	<b>321</b>	<b>51</b>	<b>78</b>	<b>2</b>	<b>28</b>	<b>8</b>	<b>8</b>	<b>20</b>	<b>294</b>	<b>34</b>	<b>52</b>	<b>1</b>
12-8-62, n. 1340		Direttiva	Personale amministrativo . . . . .	166	143	5	55	7	6	—	5	—	—	3	53	4	5	20
		Di concetto	Id. amministrativo . . . . .	145	339	10	126	15	26	2	5	1	2	8	112	11	21	80
		Esecutiva	Id. d'ordine . . . . .	162	382	10	112	27	39	—	11	7	6	9	116	19	26	46
		Ausiliaria	Id. addetto agli uffici . . . . .	30	57	—	28	2	7	—	7	—	—	—	13	—	—	4
<b>TOTALE . . . . .</b>				<b>11.768</b>	<b>14.429</b>	<b>403</b>	<b>2.641</b>	<b>396</b>	<b>422</b>	<b>183</b>	<b>916</b>	<b>102</b>	<b>95</b>	<b>1.206</b>	<b>6.781</b>	<b>763</b>	<b>521</b>	<b>168</b>



Segue Tav. 18 — Impiegati civili di ruolo per amministrazione, servizio, carriera, ruolo, residenza, sesso e stato civile

Provvedimento di approvazione dell'organico	CARRIERA	SERVIZIO E RUOLO	POSTI		RESIDENZA, SESSO E STATO CIVILE										PERSONALE DISTACCATO			
			In ruolo	Occupati	Nel Comune di Roma				In Comuni con popolazione di almeno 800.000 abitanti				In Comuni con popolazione inferiore a 800.000 abitanti				Fuori ruolo	Comandato
					MASCHI		FEMMINE		MASCHI		FEMMINE		MASCHI		FEMMINE			
					Celibi (o vedovi senza prole)	Coniugati (o vedovi con prole)	Nubili (o vedove senza prole)	Coniugate (o vedove con prole)	Celibi (o vedovi senza prole)	Coniugati (o vedovi con prole)	Nubili (o vedove senza prole)	Coniugate (o vedove con prole)	Celibi (o vedovi senza prole)	Coniugati (o vedovi con prole)	Nubili (o vedove senza prole)	Coniugate (o vedove con prole)		

MINISTERO DEI LAVORI PUBBLICI

		<b>Amministrazione centrale e periferica.</b>	<b>10.119</b>	<b>11.139</b>	<b>354</b>	<b>1.591</b>	<b>121</b>	<b>189</b>	<b>182</b>	<b>1.041</b>	<b>85</b>	<b>170</b>	<b>916</b>	<b>6.097</b>	<b>179</b>	<b>215</b>	<b>3</b>	<b>27</b>
6-8-67, n. 698	Direttiva	Personale amministrativo dell'Amministrazione centrale . . . . .	438	449	50	194	8	8	25	44	4	3	29	83	1	—	1	6
	Id.	Ingegneri ed urbanisti del Genio civile . . . . .	1.161	856	54	144	1	1	38	83	1	—	145	388	—	1	1	5
	Di concetto	Geometri del Genio civile . . . . .	1.947	2.558	44	203	—	—	38	224	—	—	266	1.781	1	1	—	5
	Id.	Ragionieri del Genio civile . . . . .	300	333	22	70	13	13	—	33	—	—	31	137	13	1	—	2
	Id.	Segretari . . . . .	338	450	60	87	27	38	3	54	4	7	36	106	6	22	—	1
	Id.	Disegnatori del Genio civile . . . . .	244	243	5	44	1	1	5	11	—	—	34	140	—	2	—	1
	Id.	Ufficiali idraulici . . . . .	313	300	3	13	1	—	2	2	—	—	55	224	—	—	—	—
	Esecutiva	Assistenti del Genio civile . . . . .	1.400	2.019	41	219	—	—	13	227	—	—	134	1.385	—	—	—	1
	Id.	Assistenti radiotecnici e marconisti . . . . .	70	39	—	11	1	—	—	7	—	1	—	19	—	—	—	—
	Id.	Archivisti e stenodattilografi . . . . .	880	819	29	274	22	66	24	114	36	101	39	86	9	19	—	4
3-8-61, n. 834	Ausiliaria	Uscieri . . . . .	200	248	7	130	3	—	8	55	—	—	7	38	—	—	1	1
	Id.	Agenti tecnici dell'Amministrazione centrale . . . . .	453	612	17	96	3	1	1	52	—	—	32	409	—	1	—	—
	Id.	Sorveglianti idraulici . . . . .	4	3	—	2	—	—	—	—	—	—	—	1	—	—	—	—
Id.	Sorveglianti idraulici . . . . .	951	833	—	17	1	—	—	50	—	—	51	713	1	—	—	—	
Ausiliaria	<b>Nuove costruzioni ferroviarie (Personale addetto agli uffici-ruolo transitorio)</b>	<b>1</b>	<b>1</b>	<b>—</b>	<b>—</b>	<b>—</b>	<b>—</b>	<b>—</b>	<b>—</b>	<b>—</b>	<b>—</b>	<b>—</b>	<b>1</b>	<b>—</b>	<b>—</b>	<b>—</b>	<b>—</b>	
		<b>TOTALE . . . . .</b>	<b>10.120</b>	<b>11.140</b>	<b>354</b>	<b>1.591</b>	<b>121</b>	<b>189</b>	<b>182</b>	<b>1.041</b>	<b>85</b>	<b>170</b>	<b>916</b>	<b>6.097</b>	<b>179</b>	<b>215</b>	<b>3</b>	<b>27</b>

MINISTERO DEL LAVORO E DELLA PREVIDENZA SOCIALE

		<b>Amministrazione centrale . . . . .</b>	<b>881</b>	<b>692</b>	<b>68</b>	<b>494</b>	<b>35</b>	<b>92</b>	<b>—</b>	<b>—</b>	<b>—</b>	<b>—</b>	<b>—</b>	<b>3</b>	<b>—</b>	<b>—</b>	<b>5</b>	<b>9</b>
22-7-61, n. 628	Direttiva	Personale amministrativo . . . . .	405	280	50	187	14	27	—	—	—	—	—	(a) 2	—	—	4	6
	Di concetto	Id. ispettivo . . . . .	65	70	6	40	9	15	—	—	—	—	—	—	—	—	—	1
22-7-61, n. 628 22-10-61, n. 1143	Esecutiva	Id. d'ordine . . . . .	254	212	9	145	11	46	—	—	—	—	—	(a) 1	—	—	1	1
	Id.	Assistente alla vigilanza . . . . .	1	1	—	1	—	—	—	—	—	—	—	—	—	—	—	—
	Ausiliaria	Personale { addetto agli uffici . . . . .	125	115	3	107	1	4	—	—	—	—	—	—	—	—	—	1
		{ tecnico . . . . .	11	14	—	14	—	—	—	—	—	—	—	—	—	—	—	—
		<b>Ispettorato del lavoro . . . . .</b>	<b>4.074</b>	<b>3.130</b>	<b>84</b>	<b>290</b>	<b>93</b>	<b>101</b>	<b>117</b>	<b>205</b>	<b>37</b>	<b>35</b>	<b>622</b>	<b>1.307</b>	<b>115</b>	<b>124</b>	<b>6</b>	<b>6</b>
22-7-61, n. 628	Direttiva	Personale amministrativo . . . . .	880	557	18	89	6	8	24	62	—	3	108	(b) 229	3	7	5	3
	Di concetto	Id. ispettivo . . . . .	1.115	908	35	73	21	18	46	63	5	5	287	(c) 327	18	10	1	1
22-7-61, n. 628 22-10-61, n. 1143	Esecutiva	Id. d'ordine . . . . .	1.715	1.358	28	95	65	75	44	58	32	27	196	539	94	105	—	2
	Ausiliaria	Id. { addetto agli uffici . . . . .	230	189	3	28	1	—	3	13	—	—	21	118	—	2	—	—
		{ tecnico . . . . .	134	118	—	5	—	—	—	9	—	—	10	94	—	—	—	—
		<b>Uffici del lavoro e della massima occupazione . . . . .</b>	<b>13.006</b>	<b>12.347</b>	<b>208</b>	<b>544</b>	<b>158</b>	<b>188</b>	<b>275</b>	<b>775</b>	<b>68</b>	<b>115</b>	<b>2.187</b>	<b>7.153</b>	<b>275</b>	<b>400</b>	<b>6</b>	<b>15</b>
22-7-61, n. 628 27-10-65, n. 1206	Direttiva	Personale { amministrativo . . . . .	845	576	9	71	9	3	8	50	2	1	29	(d) 379	7	8	3	4
		{ amministrativo (ruolo transitorio) . . . . .	—	(e) 9	—	1	—	—	—	—	—	—	1	7	—	—	—	—
22-7-61, n. 628 22-10-61, n. 1143	Di concetto	Id. amministrativo . . . . .	1.110	1.025	19	97	33	45	13	71	6	12	88	(d) 562	39	40	2	5
	Esecutiva	Id. d'ordine . . . . .	2.100	2.064	21	118	46	69	36	161	37	71	152	1.023	154	176	1	3
9-10-67, n. 951 21-12-61, n. 1336	Id.	Collocatori . . . . .	9.000	8.140	148	207	68	63	212	445	19	25	1.864	4.868	66	155	—	3
	Ausiliaria	Personale { addetto agli uffici . . . . .	421	436	11	43	2	9	6	40	4	6	48	237	9	—	—	—
		{ tecnico . . . . .	130	97	—	7	—	—	—	8	—	—	5	77	—	—	—	—
		<b>TOTALE . . . . .</b>	<b>18.561</b>	<b>16.169</b>	<b>360</b>	<b>1.328</b>	<b>286</b>	<b>382</b>	<b>392</b>	<b>980</b>	<b>105</b>	<b>150</b>	<b>2.809</b>	<b>8.463</b>	<b>390</b>	<b>524</b>	<b>17</b>	<b>30</b>

(a) In servizio all'estero. — (b) Di cui 3 unità in servizio all'estero. — (c) Di cui 1 unità in servizio all'estero. — (d) Di cui 2 unità in servizio all'estero. — (e) L'organico relativo a dette unità non è segnalato in quanto le stesse gravano nel ruolo ordinario del personale amministrativo della carriera direttiva (art. 23 - ultimo comma - della legge 22 luglio 1961, n. 628, e legge 27 ottobre 1965, n. 1206).



Segue Tav. 18 — Impiegati civili di ruolo per amministrazione, servizio, carriera, ruolo, residenza, sesso e stato civile

Provvedimento di approvazione dell'organico	CARRIERA	SERVIZIO E RUOLO	POSTI		RESIDENZA, SESSO E STATO CIVILE										PERSONALE DISTACCATO	
					Nel Comune di Roma				In Comuni con popolazione di almeno 800.000 abitanti				In Comuni con popolazione inferiore a 800.000 abitanti			
					MASCHI		FEMMINE		MASCHI		FEMMINE		MASCHI	FEMMINE		
					Celibi (o vedovi senza prole)	Coniugati (o vedovi con prole)	Nubili (o vedove senza prole)	Coniugate (o vedove con prole)	Celibi (o vedovi senza prole)	Coniugati (o vedovi con prole)	Nubili (o vedove senza prole)	Coniugate (o vedove con prole)	Celibi (o vedovi senza prole)	Coniugati (o vedovi con prole)		

MINISTERO DELLA MARINA MERCANTILE

		Amministrazione centrale e periferica		898	922	61	350	51	61	3	42	—	1	44	302	4	3	8	7
7-12-60, n. 1541	Direttiva	Personale	amministrativo	182	164	29	106	8	10	—	1	—	—	—	10	—	—	8	3
			tecnico	8	6	2	4	—	—	—	—	—	—	—	—	—	—	—	—
7-12-60, n. 1541 22-10-61, n. 1143	Di concetto	Id.	amministrativo-contabile	104	108	12	40	12	13	—	1	—	1	10	19	—	—	—	1
	Esecutiva	Id.	d'ordine	490	517	13	118	31	37	2	30	—	—	32	247	4	3	—	3
	Ausiliaria	Id.	adde- tato agli uffici	95	111	4	72	—	1	1	10	—	—	—	5	—	—	—	—
tecnico			19	16	1	10	—	—	—	—	—	—	—	—	—	—	—	—	—
<b>TOTALE</b>				<b>898</b>	<b>922</b>	<b>61</b>	<b>350</b>	<b>51</b>	<b>61</b>	<b>3</b>	<b>42</b>	<b>—</b>	<b>1</b>	<b>44</b>	<b>302</b>	<b>4</b>	<b>3</b>	<b>8</b>	<b>7</b>

MINISTERO DELLE PARTECIPAZIONI STATALI

		Amministrazione centrale		100	106	17	72	8	9	—	—	—	—	—	—	—	—	—	2
5-2-58, n. 15 19-10-59, n. 928	Direttiva	Personale amministrativo	amministrativo	63	61	13	46	1	1	—	—	—	—	—	—	—	—	—	2
			d'ordine	27	30	2	13	7	8	—	—	—	—	—	—	—	—	—	—
5-2-58, n. 15 22-10-61, n. 1143	Ausiliaria	Id.	adde- tato agli uffici	8	13	1	12	—	—	—	—	—	—	—	—	—	—	—	—
			tecnico	2	2	1	1	—	—	—	—	—	—	—	—	—	—	—	—
<b>TOTALE</b>				<b>100</b>	<b>106</b>	<b>17</b>	<b>72</b>	<b>8</b>	<b>9</b>	<b>—</b>	<b>—</b>	<b>—</b>	<b>—</b>	<b>—</b>	<b>—</b>	<b>—</b>	<b>—</b>	<b>—</b>	<b>2</b>

MINISTERO DELLE POSTE E DELLE TELECOMUNICAZIONI

		Vedere, nella Sez. II (Personale delle aziende autonome) della parte prima della presente pubblicazione, la «Amministrazione delle poste e delle telecomunicazioni» e la «Azienda di Stato per i servizi telefonici» costituenti, nel loro insieme, il Ministero delle poste e delle telecomunicazioni.		—	—	—	—	—	—	—	—	—	—	—	—	—	—	—	—
--	--	---	--	---	---	---	---	---	---	---	---	---	---	---	---	---	---	---	---

MINISTERO DELLA PUBBLICA ISTRUZIONE

		Amministrazione centrale e Provveditori agli studi		6.637	5.778	258	1.257	365	435	223	336	104	106	600	1.633	239	222	10	13		
7-12-61, n. 1264	Direttiva	Personale direttivo	ispettori centrali per l'istruzione elementare, media, classica, scientifica, magistrale, tecnica, professionale, artistica e per le antichità e belle arti	1.171	988	53	347	36	62	11	29	7	10	92	(a) 320	7	14	10	7		
			Di concetto	Personale di ragioneria (carriera speciale)	235	105	6	96	3	—	—	—	—	—	—	—	—	—	—	—	1
					343	311	4	76	6	13	2	17	1	7	13	150	7	15	—	—	—
19-6-67, n. 593	Esecutiva	Id.	esecutivo	415	341	4	16	6	11	25	20	6	6	114	40	57	36	—	—		
			Personale amministrativo	990	922	40	137	84	87	23	68	17	23	55	280	48	60	—	—	3	
7-12-61, n. 1264	Ausiliaria	Id.	adde- tato agli uffici	2.524	2.216	112	341	228	252	124	145	73	60	243	437	116	85	—	—		
			tecnico	927	865	38	222	2	10	38	57	—	—	83	399	4	12	—	—	2	
24-7-62, n. 1073 13-7-65, n. 874	Di concetto	Scuole elementari (Ispettori scolastici)	32	30	1	22	—	—	—	—	—	—	—	7	—	—	—	—	—		
			305	198	—	15	—	3	7	28	9	13	11	86	1	25	—	—	—		
Decreti vari	Ausiliaria	Bidelli	Scuole medie (b)	32.473	16.957	429	590	417	484	673	1.188	727	746	2.196	3.579	1.865	4.063	—	—		
			Segretari	4.997	1.331	27	25	37	43	37	43	60	68	177	261	253	300	—	—		
			Id. (ruolo transitorio)	—	(c) 50	2	1	4	6	2	4	5	7	3	3	4	9	—	—		
			Applicati di segreteria	3.021	1.836	32	51	65	55	65	57	138	90	315	310	365	293	—	—		
<b>TOTALE</b>				<b>24.455</b>	<b>13.740</b>	<b>368</b>	<b>513</b>	<b>311</b>	<b>380</b>	<b>569</b>	<b>1.084</b>	<b>524</b>	<b>581</b>	<b>1.701</b>	<b>3.005</b>	<b>1.243</b>	<b>3.461</b>	<b>—</b>	<b>—</b>		

(a) Di cui 1 unità in servizio all'estero. — (b) Compresa le Scuole medie per ciechi. — (c) L'organico relativo a dette unità non è segnalato in quanto per le stesse sono lasciati vacanti altrettanti posti nel ruolo dei segretari della carriera di concetto (art. 5 - secondo comma - della legge 6 dicembre 1960, n. 1607).



## Segue Tav. 18 — Impiegati civili di ruolo per amministrazione, servizio, carriera, ruolo, residenza, sesso e stato civile

Provvedimento di approvazione dell'organico	CARRIERA	SERVIZIO E RUOLO	POSTI		RESIDENZA, SESSO E STATO CIVILE										PERSONALE DISTACCATO			
			In ruolo	Occupati	Nel Comune di Roma				In Comuni con popolazione di almeno 800.000 abitanti				In Comuni con popolazione inferiore a 800.000 abitanti				Fuori ruolo	Comandato
					MASCHI		FEMMINE		MASCHI		FEMMINE		MASCHI		FEMMINE			
					Celibi (o vedovi senza prole)	Coniugati (o vedovi con prole)	Nubili (o vedove senza prole)	Coniugate (o vedove con prole)	Celibi (o vedovi senza prole)	Coniugati (o vedovi con prole)	Nubili (o vedove senza prole)	Coniugate (o vedove con prole)	Celibi (o vedovi senza prole)	Coniugati (o vedovi con prole)	Nubili (o vedove senza prole)	Coniugate (o vedove con prole)		

## Segue MINISTERO DELLA PUBBLICA ISTRUZIONE

		Istituti d'istruzione classica, scientifica e magistrale . . . . .	3.457	2.358	15	38	18	27	18	25	17	11	508	703	295	687	1	—
Decreti vari	Di concetto	Segretari . . . . .	603	385	3	5	6	5	2	1	4	6	54	79	98	122	—	—
		Esecutiva Id. (ruolo transitorio) . . . . .	—	(a) 31	—	1	2	1	—	1	1	—	2	11	5	7	—	—
		Id. Applicati di segreteria . . . . .	719	368	5	3	6	6	2	1	—	1	65	68	68	143	—	—
		Id. Aiutanti tecnici . . . . .	371	286	3	7	—	—	7	13	—	—	128	128	—	—	—	—
Decreti vari	Ausiliaria	Bidelli e custodi . . . . .	1.764	1.288	4	22	2	15	7	9	12	4	257	417	124	415	1	—
		Educazione fisica e sportiva (Bidelli) . . . . .	4.085	381	12	9	5	5	8	43	11	12	31	188	17	40	—	—
14-7-65, n. 902	Di concetto	Convitti nazionali ed educandi femminili . . . . .	775	601	2	27	2	1	3	25	5	6	50	340	60	80	1	—
		Ragionieri-economi . . . . .	75	70	—	4	—	—	—	8	1	—	11	41	2	3	1	—
28-7-61, n. 831	Ausiliaria	Bidelli e custodi . . . . .	700	531	2	23	2	1	3	17	4	6	39	299	58	77	—	—
		Istituti per sordomuti - Roma, Milano e Palermo . . . . .	23	5	—	2	—	—	—	—	—	—	1	—	—	2	—	—
22-2-51, n. 149	Di concetto	Segretari-economi . . . . .	3	1	—	1	—	—	—	—	—	—	—	—	—	—	—	—
		Id. Assistenti . . . . .	20	4	—	1	—	—	—	—	—	—	1	—	—	2	—	—
30-12-60, n. 1734	Di concetto	Istituto statale « A. Romagnoli » di specializzazione per gli educatori dei minorati della vista . . . . .	2	1	—	1	—	—	—	—	—	—	—	—	—	—	—	—
		Id. Segretario . . . . .	1	1	—	1	—	—	—	—	—	—	—	—	—	—	—	—
Decreti vari	Ausiliaria	Bidello-custode . . . . .	1	—	—	—	—	—	—	—	—	—	—	—	—	—	—	—
		Istituti tecnici agrari . . . . .	1.151	461	6	32	2	8	19	66	13	12	73	167	17	46	—	—
		parzialmente autonomi:																
		Di concetto Segretari-ragionieri-economi . . . . .	23	15	—	2	—	—	—	3	—	—	—	7	—	3	—	—
		Id. Censori di disciplina . . . . .	103	58	—	2	—	—	2	7	—	—	16	31	—	—	—	—
		Esecutiva Applicati di segreteria . . . . .	62	25	—	3	—	—	1	5	—	2	1	5	2	6	—	—
		Id. Magazzinieri . . . . .	20	5	—	1	—	—	—	1	—	—	1	2	—	—	—	—
		Ausiliaria Bidelli . . . . .	126	100	2	6	1	3	4	11	3	2	16	36	4	12	—	—
		Id. Aiutanti tecnici . . . . .	94	14	—	1	—	—	1	3	—	—	3	6	—	—	—	—
		Id. Cuochi . . . . .	20	2	—	—	—	—	—	1	—	—	—	1	—	—	—	—
		Id. Aiutanti cuochi ed aiutanti di cucina e mensa . . . . .	66	4	—	—	—	—	1	—	—	1	—	1	1	1	—	—
		Id. Accudienti e guardarobiere . . . . .	55	5	—	—	—	—	—	—	1	1	—	—	1	2	—	—
		autonomi:																
		Di concetto Segretari-ragionieri-economi . . . . .	34	16	—	2	—	—	2	2	—	—	2	6	—	2	—	—
Id. Censori di disciplina . . . . .	78	49	1	3	—	—	2	7	—	—	9	27	—	—	—	—		
Esecutiva Applicati di segreteria . . . . .	87	24	—	3	—	—	1	5	—	—	2	8	3	2	—	—		
Id. Magazzinieri . . . . .	22	4	—	—	—	—	1	1	—	—	1	1	—	—	—	—		
Ausiliaria Bidelli . . . . .	177	99	2	7	1	5	3	15	3	5	13	24	5	16	—	—		
Id. Aiutanti tecnici . . . . .	79	31	1	2	—	—	—	3	6	—	8	11	—	—	—	—		
Id. Cuochi . . . . .	16	2	—	—	—	—	—	1	—	—	—	—	—	1	—	—		
Id. Aiutanti cuochi ed aiutanti di cucina e mensa . . . . .	46	6	—	—	—	—	1	1	—	—	1	—	1	2	—	—		
Id. Accudienti e guardarobiere . . . . .	43	2	—	—	—	—	—	—	—	—	1	—	1	—	—	—		

(a) L'organico relativo a dette unità non è segnalato in quanto per le stesse sono lasciati vacanti altrettanti posti nel ruolo dei segretari della carriera di concetto (art. 5 - secondo comma - della legge 6 dicembre 1960, n. 1607).



Segue Tav. 18 — Impiegati civili di ruolo per amministrazione, servizio, carriera, ruolo, residenza, sesso e stato civile

Provvedimento di approvazione dell'organico	CARRIERA	SERVIZIO E RUOLO	RESIDENZA, SESSO E STATO CIVILE												PERSONALE DISTACCATO			
			POSTI		Nel Comune di Roma				In Comuni con popolazione di almeno 800.000 abitanti				In Comuni con popolazione inferiore a 800.000 abitanti					
			In ruolo	Occupati	MASCHI		FEMMINE		MASCHI		FEMMINE		MASCHI		FEMMINE		Fuori ruolo	Comandato
					Celibi (o vedovi senza prole)	Coniugati (o vedovi con prole)	Nubili (o vedove senza prole)	Coniugate (o vedove con prole)	Celibi (o vedovi senza prole)	Coniugati (o vedovi con prole)	Nubili (o vedove senza prole)	Coniugate (o vedove con prole)	Celibi (o vedovi senza prole)	Coniugati (o vedovi con prole)	Nubili (o vedove senza prole)	Coniugate (o vedove con prole)		

Segue MINISTERO DELLA PUBBLICA ISTRUZIONE

		<b>Istituti tecnici industriali</b>	<b>5.626</b>	<b>2.266</b>	<b>91</b>	<b>163</b>	<b>91</b>	<b>143</b>	<b>181</b>	<b>260</b>	<b>131</b>	<b>191</b>	<b>254</b>	<b>358</b>	<b>175</b>	<b>228</b>				
Decreti vari	Di concetto	Segretari-ragionieri-economi	212	139	5	10	3	6	5	16	8	10	15	30	11	20				
		Id. Censori di disciplina	17	5										1	4					
		Esecutiva Applicati di segreteria	1.241	557	13	37	27	43		8	6	1		6	3	1				
		Id. Magazzinieri	303	34	4	5														
		Ausiliaria Bidelli	2.554	1.311	42	78	61	94	104	147	82	119		30	53					
		Id. Aiutanti tecnici	1.270	215	27	33				28	44									
		Id. Cuoco	1																	
		Id. Aiutanti cuochi ed aiutanti di cucina e mensa	14	4											2	2				
Id. Accidenti e guardarobieri	14	1												1						
		<b>Istituti tecnici femminili</b>	<b>478</b>	<b>215</b>	<b>6</b>	<b>15</b>	<b>5</b>	<b>16</b>	<b>3</b>	<b>11</b>	<b>16</b>	<b>24</b>	<b>12</b>	<b>27</b>	<b>35</b>	<b>45</b>				
Decreti vari	Di concetto	Segretari-ragionieri-economi	41	34	2	1		2		2	1	4	2	5	4	11				
		Esecutiva Applicato di segreteria	108	60	1	5	1	6	1	2	6	8	1	7	10	12				
		Id. Magazzinieri	21	5				1			1	1				2				
		Ausiliaria Bidelli	206	101	3	8	3	5	2	6	7	9	8	15	15	20				
Id. Aiutanti tecnici	32	15		1	1	2		1	1	2	1			4	2					
		<b>Istituti tecnici commerciali e per geometri</b>	<b>700</b>	<b>392</b>	<b>9</b>	<b>18</b>	<b>6</b>	<b>12</b>	<b>26</b>	<b>53</b>	<b>11</b>	<b>21</b>	<b>44</b>	<b>96</b>	<b>28</b>	<b>70</b>				
Decreti vari	non autonomi:	Di concetto Segretari-ragionieri-economi	5	3											2		1			
		Esecutiva Applicati di segreteria	15	9					1	2					2	1	3			
		Id. Magazzinieri	2	1											1					
		Ausiliaria Bidelli	35	10					2	2					3		3			
		Id. Aiutanti tecnici	4	1													1			
		Decreti vari	autonomi:	Di concetto Segretari-ragionieri-economi	49	33	2	2		2	2	3		2	4	9	2	5		
Esecutiva Applicati di segreteria	150			101	2	3	6	5	6	11	6	4	6	12	10	30				
Id. Magazzinieri	37			7		1			1	1				2	2					
Ausiliaria Bidelli	328			205	4	9		5	10	29	5	15	29	59	13	27				
Id. Aiutanti tecnici	75			22	1	3			4	5				3	6					
		<b>Istituti tecnici per il turismo</b>	<b>38</b>	<b>19</b>	<b>1</b>	<b>3</b>		<b>2</b>	<b>2</b>	<b>5</b>	<b>1</b>	<b>5</b>								
14-3-66, n. 510	Di concetto	Segretari-ragionieri-economi	4	2		1				1										
		Esecutiva Applicati di segreteria	9	4		1		1		1			1							
		Id. Magazzinieri	4	2					1	1										
		Ausiliaria Bidelli	21	11	1	1		1	1	2	1	4								



Segue Tav. 18 — Impiegati civili di ruolo per amministrazione, servizio, carriera, ruolo, residenza, sesso e stato civile

Provvedimento di approvazione dell'organico	CARRIERA	SERVIZIO E RUOLO	POSTI		RESIDENZA, SESSO E STATO CIVILE										PERSONALE DISTACCATO				
					Nel Comune di Roma					In Comuni con popolazione di almeno 800.000 abitanti				In Comuni con popolazione inferiore a 800.000 abitanti					
					MASCHI		FEMMINE			MASCHI		FEMMINE		MASCHI			FEMMINE		
					Celibi (o vedovi senza prole)	Coniugati (o vedovi con prole)	Nubili (o vedove senza prole)	Coniugate (o vedove con prole)	Celibi (o vedovi senza prole)	Coniugati (o vedovi con prole)	Nubili (o vedove senza prole)	Coniugate (o vedove con prole)	Celibi (o vedovi senza prole)	Coniugati (o vedovi con prole)			Nubili (o vedove senza prole)	Coniugate (o vedove con prole)	Fuori ruolo

Segue MINISTERO DELLA PUBBLICA ISTRUZIONE

		Istituti professionali . . . . .	5.962	1.476	4	57	20	49	12	95	19	46	114	749	113	198		
		per l'industria e l'artigianato e per le attività marine:																
Decreti vari	Di concetto	Segretari-ragionieri-economi . . . . .	232	107	—	6	1	2	1	5	—	2	12	50	11	17	—	—
	Esecutiva	Applicati di segreteria . . . . .	702	144	1	3	3	8	—	4	2	8	6	47	30	32	—	—
	Id.	Magazzinieri . . . . .	162	31	—	1	—	—	1	4	—	—	6	18	1	—	—	—
	Ausiliaria	Bidelli . . . . .	1.468	355	1	22	1	2	3	32	2	1	11	259	5	16	—	—
	Id.	Aiutanti tecnici . . . . .	362	82	—	3	—	—	1	3	—	—	24	51	—	—	—	—
		per il commercio:																
Decreti vari	Di concetto	Segretari-ragionieri-economi . . . . .	155	102	1	3	1	5	—	4	6	8	7	26	12	29	—	—
	Esecutiva	Applicati di segreteria . . . . .	356	88	—	3	4	10	—	3	1	10	3	19	13	22	—	—
	Id.	Magazzinieri . . . . .	26	6	—	—	—	—	—	1	—	—	1	2	1	1	—	—
	Ausiliaria	Bidelli . . . . .	826	186	—	6	2	8	1	16	—	11	9	85	12	36	—	—
	Id.	Aiutanti tecnici . . . . .	16	4	—	—	—	—	—	—	—	—	3	1	—	—	—	—
		alberghieri:																
Decreti vari	Di concetto	Segretari-ragionieri-economi . . . . .	27	11	—	—	—	—	—	2	1	—	—	5	3	—	—	—
	Id.	Censori di disciplina . . . . .	13	4	—	—	—	—	—	—	—	—	1	3	—	—	—	—
	Esecutiva	Applicati di segreteria . . . . .	53	13	—	—	—	—	—	4	—	—	—	2	—	7	—	—
	Id.	Magazzinieri . . . . .	10	1	—	—	—	—	—	—	1	—	—	—	—	—	—	—
	Ausiliaria	Bidelli . . . . .	121	25	—	—	—	—	2	9	—	—	1	10	1	2	—	—
	Id.	Aiutanti tecnici . . . . .	17	2	—	—	—	—	—	—	1	—	—	1	—	—	—	—
	Id.	Cuochi . . . . .	2	—	—	—	—	—	—	—	—	—	—	—	—	—	—	—
	Id.	Aiutanti cuochi ed aiutanti di cucina e mensa . . . . .	8	1	—	—	—	—	—	—	—	—	—	—	—	1	—	—
	Id.	Accidenti e guardarobiere . . . . .	7	3	—	—	—	—	—	—	—	—	1	—	2	—	—	—
		per l'agricoltura:																
Decreti vari	Di concetto	Segretari-ragionieri-economi . . . . .	61	23	—	1	—	—	—	—	—	—	1	14	3	4	—	—
	Id.	Censori di disciplina . . . . .	43	15	—	—	—	—	—	1	—	—	3	11	—	—	—	—
	Esecutiva	Applicati di segreteria . . . . .	185	30	—	—	—	1	—	1	—	—	2	16	6	4	—	—
	Id.	Magazzinieri . . . . .	20	5	—	—	—	—	—	—	—	—	2	3	—	—	—	—
	Ausiliaria	Bidelli . . . . .	466	95	1	3	—	—	1	3	—	—	8	67	4	8	—	—
	Id.	Aiutanti tecnici . . . . .	190	57	—	1	—	—	—	1	—	—	15	40	—	—	—	—
	Id.	Cuochi . . . . .	14	4	—	—	—	—	—	—	—	—	1	1	1	1	—	—
	Id.	Aiutanti cuochi ed aiutanti di cucina e mensa . . . . .	34	5	—	—	—	—	—	—	1	1	—	—	3	—	—	—
	Id.	Accidenti e guardarobiere . . . . .	24	2	—	—	—	—	—	—	1	—	—	—	—	1	—	—
		femminili:																
Decreti vari	Di concetto	Segretari-ragionieri-economi . . . . .	29	12	—	2	1	2	—	—	—	—	—	5	1	1	—	—
	Esecutiva	Applicati di segreteria . . . . .	87	16	—	2	1	2	1	—	1	2	—	3	—	4	—	—
	Id.	Magazzinieri . . . . .	14	4	—	—	—	—	—	—	—	1	1	—	—	2	—	—
	Ausiliaria	Bidelli . . . . .	198	35	—	1	3	6	—	2	2	1	—	8	2	10	—	—
	Id.	Aiutanti tecnici . . . . .	34	8	—	—	3	3	1	—	—	—	—	—	1	—	—	—
		Istituto professionale «P. Colosimo» per i ciechi - Napoli . . . . .	32	20	—	—	—	—	5	13	—	2	—	—	—	—	—	—
27-7-62, n. 1113 Decreti vari	Di concetto	Segretario-economo . . . . .	1	—	—	—	—	—	—	—	—	—	—	—	—	—	—	—
	Esecutiva	Applicati di segreteria . . . . .	6	2	—	—	—	—	1	1	—	—	—	—	—	—	—	—
	Id.	Magazziniere . . . . .	1	—	—	—	—	—	—	—	—	—	—	—	—	—	—	—
	Ausiliaria	Bidelli . . . . .	16	11	—	—	—	—	3	8	—	—	—	—	—	—	—	—
	Id.	Aiutanti tecnici . . . . .	8	7	—	—	—	—	1	4	—	2	—	—	—	—	—	—



Segue Tav. 18 — Impiegati civili di ruolo per amministrazione, servizio, carriera, ruolo, residenza, sesso e stato civile

Provvedimento di approvazione dell'organico	CARRIERA	SERVIZIO E RUOLO	RESIDENZA, SESSO E STATO CIVILE												PERSONALE DISTACCATO			
			POSTI		Nel Comune di Roma				In Comuni con popolazione di almeno 800.000 abitanti				In Comuni con popolazione inferiore a 800.000 abitanti				Fuori ruolo	Comandato
			In ruolo	Occupati	MASCHE		FEMMINE		MASCHE		FEMMINE		MASCHE		FEMMINE			
					Cellibi (o vedovi senza prole)	Coniugati (o vedovi con prole)	Nubili (o vedove senza prole)	Coniugate (o vedove con prole)	Cellibi (o vedovi senza prole)	Coniugati (o vedovi con prole)	Nubili (o vedove senza prole)	Coniugate (o vedove con prole)	Cellibi (o vedovi senza prole)	Coniugati (o vedovi con prole)	Nubili (o vedove senza prole)	Coniugate (o vedove con prole)		

Segue MINISTERO DELLA PUBBLICA ISTRUZIONE

		<b>Istituto statale per l'istruzione professionale dei ciechi - Firenze . . . . .</b>	<b>13</b>	<b>9</b>									<b>1</b>	<b>3</b>	<b>2</b>	<b>3</b>		
5-7-61, n. 570 27-7-62, n. 1113	Di concetto	Segretario-economo . . . . .	1	1														
		Esecutiva	Applicati di segreteria . . . . .	4	4										2		2	
Decreti vari	Ausiliaria	Bidelli . . . . .	7	2									1		1			
		Id.	Aiutante tecnico . . . . .	1	2											1		
		<b>Amministrazione universitaria . . . . .</b>	<b>13.056</b>	<b>10.590</b>	<b>408</b>	<b>837</b>	<b>324</b>	<b>579</b>	<b>805</b>	<b>1.451</b>	<b>425</b>	<b>569</b>	<b>1.247</b>	<b>2.636</b>	<b>614</b>	<b>695</b>	<b>1</b>	<b>3</b>
		Università ed Istituti d'istruzione superiore:																
3-11-61, n. 1255 21-3-67, n. 160	Direttiva	Personale amministrativo . . . . .	268	215	5	32	3	10	2	40	2	9	15	72	7	18		
		Id.	Tecnici laureati . . . . .	900	565	38	37	25	31	57	49	36	22	85	82	78	25	
3-11-61, n. 1255	Id.	Conservatori dei Musei delle scienze e curatori degli Orti botanici . . . . .	70	2									2					
		Id.	Bibliotecari . . . . .	46	29		1	3	6		4		2		4	2	7	1
3-11-61, n. 1255	Id.	Ingegneri degli uffici tecnici universitari	20	9		1				2			2	4				
		Id.	Personale di ragioneria (carriera speciale) . . . . .	77	56	1	8		1		9		4	3	26	1	3	
3-11-61, n. 1255 21-3-67, n. 160	Di concetto	Id.		Segretari . . . . .	195	94	3	6	5	4	5	15	5	5	7	25	4	10
		Id.	Tecnici coadiutori . . . . .	254	194	4	10	11	23	5	13	16	23	21	27	11	30	
3-11-61, n. 1255	Id.	Tecnici coadiutori . . . . .	900	524	24	30	22	15	64	62	22	14	126	87	40	18		
		Id.	Aiuto bibliotecari . . . . .	252	66		1	2	6		8	1	7	1	11	6	23	
3-11-61, n. 1255 21-3-67, n. 160	Id.	Tecnici coadiutori degli uffici tecnici universitari . . . . .	80	67	4	4			5	6			17	31				
		Id.	Ostetriche . . . . .	100														
3-11-61, n. 1255	Esecutiva	Id. (ruolo transitorio) . . . . .		(a) 41			5	3			6	2			16	9		
		Id.	Personale tecnico . . . . .	3.100	3.121	181	212	137	196	341	356	192	227	491	430	192	166	
3-11-61, n. 1255 21-3-67, n. 160	Ausiliaria	Id. di segreteria . . . . .	1.597	1.351	34	140	45	92	59	142	76	111	124	236	148	144		2
		Id.	ausiliario (Bidelli, custodi, uscieri e portantini) . . . . .	5.008	4.127	113	337	64	190	267	700	65	143	349	1.556	107	236	
18-2-63, n. 377 24-2-67, n. 62	Direttiva	Osservatori astronomici ed Osservatorio vesuviano:																
		Id.	Personale scientifico degli Osservatori astronomici . . . . .	61	39	1	3	2	1		11	2		2	14	1	2	
24-2-67, n. 62	Id.	Personale scientifico dell'Osservatorio Vesuviano . . . . .	5	3						3								
		Id.	Tecnici laureati . . . . .	18	9		1				4				4			
3-11-61, n. 1255	Di concetto	Calcolatori . . . . .	18	12		2				4				4	1	1		
		Id.	Tecnici coadiutori . . . . .	24	15		3				5	1		1	5			
3-11-61, n. 1255	Esecutiva	Personale tecnico . . . . .	28	24		4				8	1		1	10				
		Ausiliaria	Id. ausiliario (Custodi ed uscieri)	35	27		5		1		10				8		3	
7-12-61, n. 1254	Direttiva	<b>Soprintendenza bibliografica e biblioteche pubbliche governative . . . . .</b>	<b>1.256</b>	<b>1.243</b>	<b>28</b>	<b>145</b>	<b>111</b>	<b>124</b>	<b>54</b>	<b>108</b>	<b>51</b>	<b>55</b>	<b>92</b>	<b>306</b>	<b>93</b>	<b>76</b>	<b>2</b>	<b>4</b>
		Id.	Personale direttivo . . . . .	230	200	3	12	40	39	2	9	16	13	6	28	21	11	1
7-12-61, n. 1254	Di concetto	Aiuto bibliotecari . . . . .	200	223		10	30	35	9	7	18	19	19	19	32	25		
		Id.	Ragionieri . . . . .	60	63	3	11	5	1	2	4	5	3	9	(b) 15	2	3	1
7-12-61, n. 1254	Esecutiva	Personale esecutivo . . . . .	366	366	7	46	27	38	7	35	9	18	13	113	30	23		1
		Ausiliaria	Id. ausiliario (Sorveglianti, custodi e fattorini) . . . . .	400	391	15	66	9	11	34	53	3	2	45	131	8	14	

(a) L'organico relativo a dette unità non è segnalato in quanto per le stesse sono lasciati vacanti altrettanti posti nel ruolo delle ostetriche della carriera di concetto (art. 18 della legge 3 novembre 1961, n. 1255). — (b) Di cui 1 unità in servizio all'estero.



Segue Tav. 18 — Impiegati civili di ruolo per amministrazione, servizio, carriera, ruolo, residenza, sesso e stato civile

Provvedimento di approvazione dell'organico	CARRIERA	SERVIZIO E RUOLO	POSTI		RESIDENZA, SESSO E STATO CIVILE												PERSONALE DISTACCATO	
			In ruolo	Occupati	Nel Comune di Roma				In Comuni con popolazione di almeno 800.000 abitanti				In Comuni con popolazione inferiore a 800.000 abitanti				Fuori ruolo	Comandato
					MASCHI		FEMMINE		MASCHI		FEMMINE		MASCHI		FEMMINE			
					Cellibi (o vedovi senza prole)	Coniugati (o vedovi con prole)	Nubili (o vedove senza prole)	Coniugate (o vedove con prole)	Cellibi (o vedovi senza prole)	Coniugati (o vedovi con prole)	Nubili (o vedove senza prole)	Coniugate (o vedove con prole)	Cellibi (o vedovi senza prole)	Coniugati (o vedovi con prole)	Nubili (o vedove senza prole)	Coniugate (o vedove con prole)		

Segue MINISTERO DELLA PUBBLICA ISTRUZIONE

7-12-61, n. 1264	Direttiva	Istituto di patologia del libro . . . . .	12	12	—	5	5	2	—	—	—	—	—	—	—	—	—	—		
		Esecutiva	Personale tecnico . . . . .	4	4	—	2	1	1	—	—	—	—	—	—	—	—	—	—	
			Id. tecnico . . . . .	8	8	—	3	4	1	—	—	—	—	—	—	—	—	—	—	
7-12-61, n. 1264	Di concetto	Amministrazione delle antichità e belle arti . . . . .	5.130	3.242	107	742	57	107	130	603	37	37	177	1.116	52	77	—	1		
		Direttiva	Archeologi . . . . .	95	91	3	14	6	8	1	8	1	3	3	31	6	7	—	—	
			Id. Storici dell'arte . . . . .	92	74	3	10	5	10	1	9	2	3	6	18	3	4	—	—	
			Id. Architetti . . . . .	107	100	2	10	1	1	3	11	4	5	11	41	2	9	—	—	
			Id. Chimici, fisici e microbiologi . . . . .	6	6	2	1	1	2	—	—	—	—	—	—	—	—	—	—	
		Esecutiva	Ragionieri . . . . .	110	87	7	13	1	3	7	9	1	—	25	14	3	4	—	—	
			Id. Segretari . . . . .	80	152	3	30	16	24	1	11	7	5	5	30	9	11	—	—	
			Id. Disegnatori . . . . .	100	80	5	13	3	1	2	13	2	1	8	25	3	4	—	—	
			Id. Geometri . . . . .	45	40	—	4	—	—	1	5	—	—	17	13	—	—	—	—	
			Id. Restauratori d'opere d'arte . . . . .	40	26	—	13	1	4	—	2	—	—	—	6	—	—	—	—	
Id. Assistenti . . . . .	135		130	1	37	—	—	2	35	—	—	2	52	—	1	—	—			
4-8-65, n. 1027	Ausiliaria	Id. Operatori tecnici . . . . .	120	150	3	38	1	1	1	42	—	—	10	50	1	3	—	—		
		Id. Personale esecutivo . . . . .	350	482	17	82	16	44	8	84	18	20	15	129	23	26	—	—		
2-3-63, n. 262	Di concetto	Accademie di belle arti e Licei artistici, Conservatori di musica ed annesse Scuole medie, Accademia nazionale d'arte drammatica ed Accademia nazionale di danza . . . . .	538	492	11	84	18	23	14	118	11	9	19	144	17	24	1	1		
		Direttiva	Personale amministrativo . . . . .	45	36	1	4	2	4	4	6	—	—	5	5	3	(a) 2	—	1	
			Economi . . . . .	14	15	1	2	1	—	—	2	—	1	—	4	1	(a) 3	—	—	
		Esecutiva	Addetti di segreteria . . . . .	71	90	1	18	6	6	1	15	3	3	1	23	6	7	—	—	
			Ausiliaria	Bidelli . . . . .	173	197	1	30	3	6	1	65	—	2	7	70	5	7	—	—
		Di concetto	Assistenti	delle Accademie di belle arti . . . . .	79	60	1	8	2	1	2	17	3	1	3	18	2	2	—	—
				dei Licei artistici . . . . .	109	74	3	16	3	2	5	12	5	—	3	23	—	2	—	—
				dei Licei artistici (ruolo transitorio) . . . . .	1	1	—	—	—	—	—	—	—	—	—	1	—	—	—	—
		11-10-60, n. 1178 9-5-61, n. 1696 13-6-62, n. 819	Id.	Accompagnatori al pianoforte dei Conservatori di musica . . . . .	35	10	2	1	1	1	1	1	—	2	—	—	—	1	—	—
				Pianisti accompagnatori del corso superiore di perfezionamento dell'Accademia nazionale di danza (corso normale) . . . . .	5	4	—	3	—	—	1	—	—	—	—	—	—	—	—	—
Decreti vari	Ausiliaria	Istituti d'arte ed annesse Scuole medie . . . . .	685	478	2	31	3	9	4	17	1	4	31	278	31	67	—	—		
		Di concetto	Segretari - economi . . . . .	104	50	2	5	—	3	—	1	—	1	4	29	2	3	—	—	
		Id.	Segretari (ruolo transitorio) . . . . .	6	6	—	—	—	—	—	—	—	—	—	5	—	1	—	—	
		Esecutiva	Applicati di segreteria . . . . .	169	121	—	15	3	3	2	4	—	1	14	43	18	18	—	—	
		Id.	Aluti di laboratorio . . . . .	5	—	—	—	—	—	—	—	—	—	—	—	—	—	—	—	
		Id.	Bidelli . . . . .	381	301	—	11	—	3	2	12	1	2	13	201	11	45	—	—	
TOTALE . . . . .			82.354	47.194	1.389	4.071	1.447	2.029	2.187	4.445	1.589	1.870	5.458	12.409	3.654	6.646	16	22		

(a) Di cui 1 unità in servizio all'estero.



Segue Tav. 18 — Impiegati civili di ruolo per amministrazione, servizio, carriera, ruolo, residenza, sesso e stato civile

Provvedimento di approvazione dell'organico	CARRIERA	SERVIZIO E RUOLO	RESIDENZA, SESSO E STATO CIVILE												PERSONALE DISTACCATO			
			POSTI		Nel Comune di Roma				In Comuni con popolazione di almeno 800.000 abitanti				In Comuni con popolazione inferiore a 800.000 abitanti				Fuori ruolo	Comandato
			In ruolo	Occupati	MASCHI		FEMMINE		MASCHI		FEMMINE		MASCHI		FEMMINE			
					Celibi (o vedovi senza prole)	Coniugati (o vedovi con prole)	Nubili (o vedove senza prole)	Coniugate (o vedove con prole)	Celibi (o vedovi senza prole)	Coniugati (o vedovi con prole)	Nubili (o vedove senza prole)	Coniugate (o vedove con prole)	Celibi (o vedovi senza prole)	Coniugati (o vedovi con prole)	Nubili (o vedove senza prole)	Coniugate (o vedove con prole)		

MINISTERO DELLA SANITA'

		2.991	2.643	138	658	166	192	15	86	17	12	196	826	192	145	12	21		
Servizi centrali e periferici . . . . .		2.991	2.643	138	658	166	192	15	86	17	12	196	826	192	145	12	21		
11-8-59, n. 750 26-2-63, n. 441 20-6-67, n. 487	Direttiva	Direttori generali . . . . .	7	6	—	6	—	—	—	—	—	—	—	—	—	—	—		
	Id.	Medici . . . . .	484	289	9	96	1	4	6	16	—	—	(a) 18	(a) 139	—	—	4	1	
6-12-65, n. 1367	Id.	Veterinari . . . . .	240	210	10	34	—	—	2	14	—	—	13	(b) 137	—	—	1	—	
	Id.	Chimici . . . . .	39	33	10	17	4	2	—	—	—	—	—	—	—	—	—	—	
11-8-59, n. 750 19-10-59, n. 928	Id.	Farmacisti . . . . .	8	7	—	4	3	—	—	—	—	—	—	—	—	—	—	—	
	Id.	Ingegneri di sanità . . . . .	15	6	2	2	—	—	—	1	—	—	—	1	—	—	—	—	
6-12-65, n. 1367	Id.	Personale amministrativo . . . . .	283	207	16	74	13	5	3	1	1	1	26	63	4	—	1	—	
11-8-59, n. 750 22-10-61, n. 1143 16-12-61, n. 1307	Di concetto	Ragionieri . . . . .	192	182	14	35	11	23	1	3	2	1	29	42	12	9	—	—	
	Id.	{ Segretari tecnici . . . . . Assistenti sanitarie . . . . .	350 270	324 231	27 —	80 —	52 20	57 13	2 —	4 —	1 12	1 5	14 —	46 —	25 111	15 (b) 70	2 1	4 —	
11-8-59, n. 750 22-10-61, n. 1143 16-12-61, n. 1307	Esecutiva	{ Aiutanti tecnici (ruolo transitorio) . . . . . Personale d'archivio . . . . .	— 238	(c) 10 254	1 11	8 72	— 16	— 24	— 11	— —	— 2	— 12	1 69	— 14	— 14	— 23	— —	— —	
	Id.	Dattilografi . . . . .	210	198	5	12	37	49	1	6	1	2	11	40	18	16	—	—	
11-8-59, n. 750 26-2-63, n. 441	Ausiliaria	Guardie di sanità . . . . .	450	447	27	153	6	8	—	23	—	—	66	164	—	—	—	—	
	Id.	Personale di anticamera . . . . .	181	212	2	56	3	7	—	5	—	—	5	(d) 114	(e) 8	(d) 12	—	13	
11-8-59, n. 750	Direttiva	Ruoli aggiunti { medici . . . . . (ex A. I.) transitori veterinari . . . . .	21 3	23 4	4 —	7 2	— —	— —	2 —	— —	— —	— —	2 —	(e) 8	—	—	3	3	
	Id.	Istituto superiore di sanità . . . . .	839	795	80	474	80	161	—	—	—	—	—	—	—	—	—	—	
11-8-59, n. 750	Direttiva	Direttore . . . . .	1	—	—	—	—	—	—	—	—	—	—	—	—	—	—	—	
	Id.	Personale dei laboratori	di biologia . . . . .	23	23	1	13	1	8	—	—	—	—	—	—	—	—	—	—
			di chimica . . . . .	56	54	7	27	9	11	—	—	—	—	—	—	—	—	—	—
			di chimica biologica . . . . .	23	20	2	10	—	8	—	—	—	—	—	—	—	—	—	—
			di chimica terapeutica . . . . .	23	19	1	10	4	4	—	—	—	—	—	—	—	—	—	—
			di elettronica . . . . .	8	2	—	1	—	1	—	—	—	—	—	—	—	—	—	—
			di fisica . . . . .	18	17	4	7	1	5	—	—	—	—	—	—	—	—	—	—
			di ingegneria sanitaria . . . . .	13	11	—	11	—	—	—	—	—	—	—	—	—	—	—	—
			di microbiologia . . . . .	30	27	—	16	2	9	—	—	—	—	—	—	—	—	—	—
			di parassitologia . . . . .	13	12	1	7	—	4	—	—	—	—	—	—	—	—	—	—
di veterinaria . . . . .	8	8	1	7	—	—	—	—	—	—	—	—	—	—	—	—			

(a) Di cui 2 unità in servizio all'estero. — (b) Di cui 1 unità in servizio all'estero. — (c) L'organico relativo a dette unità non è segnalato in quanto per le stesse sono lasciati vacanti altrettanti posti, ci qualifica pari o superiore, nel ruolo dei segretari tecnici della carriera di concetto (art. 4 - primo comma - della legge 16 dicembre 1961, n. 1307). — (d) Di cui 5 unità in servizio all'estero. — (e) Di cui 4 unità in servizio all'estero.



Segue Tav. 18 — Impiegati civili di ruolo per amministrazione, servizio, carriera, ruolo, residenza, sesso e stato civile

Provvedimento di approvazione dell'organico	CARRIERA	SERVIZIO E RUOLO	POSTI		RESIDENZA, SESSO E STATO CIVILE												PERSONALE DISTACCATO	
			In ruolo	Occupati	Nel Comune di Roma				In Comuni con popolazione di almeno 800.000 abitanti				In Comuni con popolazione inferiore a 800.000 abitanti				Fuori ruolo	Comandato
					MASCHI		FEMMINE		MASCHI		FEMMINE		MASCHI		FEMMINE			
					Celibi (o vedovi senza prole)	Coniugati (o vedovi con prole)	Nubili (o vedove senza prole)	Coniugate (o vedove con prole)	Celibi (o vedovi senza prole)	Coniugati (o vedovi con prole)	Nubili (o vedove senza prole)	Coniugate (o vedove con prole)	Celibi (o vedovi senza prole)	Coniugati (o vedovi con prole)	Nubili (o vedove senza prole)	Coniugate (o vedove con prole)		

Segue MINISTERO DELLA SANITA'

11-8-59, n. 750 19-10-59, n. 928	Direttiva	Personale	dei servizi amministrativi e del personale . . . . .	34	27	5	21	—	1	—	—	—	—	—	—	—	—	—	
			del museo sperimentale e segreteria didattica . . . . .	7	6	1	1	1	3	—	—	—	—	—	—	—	—	—	—
			della biblioteca . . . . .	15	12	2	—	6	4	—	—	—	—	—	—	—	—	—	—
Di concetto	Personale	degli esperti	biologi . . . . .	24	24	6	7	9	2	—	—	—	—	—	—	—	—	—	
			chimici . . . . .	24	24	7	14	1	2	—	—	—	—	—	—	—	—	—	—
			in fisica, ingegneria, disegno e meccanica specializzata . . . . .	24	23	10	9	1	3	—	—	—	—	—	—	—	—	—	—
Esecutiva	Personale	degli aiutanti tecnici	dei servizi amministrativi e del personale . . . . .	26	26	2	13	5	6	—	—	—	—	—	—	—	—	—	
			del museo sperimentale, segreteria didattica e biblioteca . . . . .	20	20	3	5	3	9	—	—	—	—	—	—	—	—	—	—
			biologi . . . . .	46	48	3	33	4	8	—	—	—	—	—	—	—	—	—	—
Ausiliaria	Personale	degli aiutanti tecnici	chimici . . . . .	27	38	4	29	1	4	—	—	—	—	—	—	—	—	—	
			in fisica, elettronica, meccanica, disegno e fotografia . . . . .	46	49	6	42	1	—	—	—	—	—	—	—	—	—	—	—
			degli aiutanti . . . . .	90	89	4	34	16	35	—	—	—	—	—	—	—	—	—	—
Ausiliaria	Personale	degli aiutanti tecnici	dei sorveglianti tecnici . . . . .	220	197	8	142	14	33	—	—	—	—	—	—	—	—	—	
			addetto agli uffici . . . . .	20	19	2	15	1	1	—	—	—	—	—	—	—	—	—	—
<b>TOTALE . . . . .</b>				<b>3.830</b>	<b>3.438</b>	<b>218</b>	<b>1.132</b>	<b>246</b>	<b>353</b>	<b>15</b>	<b>86</b>	<b>17</b>	<b>12</b>	<b>196</b>	<b>826</b>	<b>192</b>	<b>145</b>	<b>12</b>	<b>21</b>

MINISTERO DEL TESORO

12-8-62, n. 1289	Direttiva	Personale	Amministrazione centrale . . . . .	5.883	4.413	578	2.718	502	585	1	10	—	—	—	35	1	3	9	105
			Direttori generali . . . . .	9	10	1	9	—	—	—	—	—	—	—	—	—	—	—	1
	Id.	Personale	dei Servizi amministrativi ed ispettivi centrali . . . . .	913	678	93	491	22	27	1	10	—	—	—	(a) 31	1	2	7	52
			dei Servizi statistici della Amministrazione centrale . . . . .	2	2	—	2	—	—	—	—	—	—	—	—	—	—	—	—
	Di concetto	Personale	dei Servizi attuariali della Direzione generale degli Istituti di previdenza . . . . .	2	2	1	—	—	1	—	—	—	—	—	—	—	—	—	—
			Segretari . . . . .	1.270	1.206	241	592	192	179	—	—	—	—	—	—	2	—	—	—
Esecutiva	Personale	Assistenti tecnici, archivisti, operatori tecnici, applicati e dattilografi . . . . .	2.800	1.809	167	1.020	276	343	—	—	—	—	—	—	2	—	1	1	26
		addetto agli uffici . . . . .	837	662	68	567	12	15	—	—	—	—	—	—	—	—	—	—	1
Ausiliaria	Personale	tecnico . . . . .	50	44	7	37	—	—	—	—	—	—	—	—	—	—	—	—	3

(a) Di cui 2 unità in servizio all'estero.



Segue Tav. 18 — Impiegati civili di ruolo per amministrazione, servizio, carriera, ruolo, residenza, sesso e stato civile

Provvedimento di approvazione dell'organico	CARRIERA	SERVIZIO E RUOLO	RESIDENZA, SESSO E STATO CIVILE												PERSONALE DISTACCATO			
			POSTI		Nel Comune di Roma				In Comuni con popolazione di almeno 800.000 abitanti				In Comuni con popolazione inferiore a 800.000 abitanti				Fuori ruolo	Comandato
			In ruolo	Occupati	MASCHI		FEMMINE		MASCHI		FEMMINE		MASCHI		FEMMINE			
					Celibi (o vedovi senza prole)	Coniugati (o vedovi con prole)	Nubili (o vedove senza prole)	Coniugate (o vedove con prole)	Celibi (o vedovi senza prole)	Coniugati (o vedovi con prole)	Nubili (o vedove senza prole)	Coniugate (o vedove con prole)	Celibi (o vedovi senza prole)	Coniugati (o vedovi con prole)	Nubili (o vedove senza prole)	Coniugate (o vedove con prole)		

Segue MINISTERO DEL TESORO

		<b>Ragioneria generale dello Stato . . . . .</b>	<b>6.832</b>	<b>5.320</b>	<b>316</b>	<b>1.681</b>	<b>170</b>	<b>261</b>	<b>110</b>	<b>270</b>	<b>54</b>	<b>67</b>	<b>466</b>	<b>1.515</b>	<b>202</b>	<b>208</b>	<b>29</b>	<b>58</b>
16-8-62, n. 1291	Direttiva	Ragioniere generale dello Stato ed ispettori generali capi . . . . .	7	8	—	7	—	—	—	—	—	—	—	(a) 1	—	—	2	—
		<b>Servizi centrali:</b>																
16-8-62, n. 1291 25-1-65, n. 233	Direttiva	Personale amministrativo . . . . .	1.647	845	89	557	17	30	8	22	1	1	(b) 10	(c) 110	—	—	23	1
	Di concetto	Ragionieri e segretari . . . . .	525	502	89	194	49	63	4	15	1	2	19	59	2	5	—	11
16-8-62, n. 1291	Esecutiva	Ufficiali, archivisti, operatori tecnici, applicati e dattilografi . . . . .	1.200	1.092	66	545	73	137	3	61	7	11	10	162	7	10	1	17
	Ausiliaria	Personale addetto agli uffici . . . . .	258	248	48	184	11	5	—	—	—	—	—	—	—	—	—	6
		<b>Ispettorato generale di finanza:</b>																
16-8-62, n. 1291	Direttiva	Personale ispettivo . . . . .	220	53	2	50	—	—	—	1	—	—	—	—	—	—	1	1
		<b>Ragionerie provinciali dello Stato:</b>																
16-8-62, n. 1291	Direttiva	Personale di ragioneria (carriera speciale) . . . . .	650	631	4	96	—	5	6	58	2	5	32	(b) 391	13	19	2	1
Di concetto			700	599	7	8	13	4	47	21	18	12	210	129	64	66	—	—
	Id.	Ragionieri e segretari . . . . .	490	441	6	13	7	9	21	17	11	12	68	177	48	52	—	2
	Esecutiva	Ufficiali, archivisti, operatori tecnici, applicati e dattilografi . . . . .	835	655	3	20	—	8	13	58	14	24	61	338	63	53	—	2
		<b>Ragionerie regionali e provinciali dello Stato:</b>																
16-8-62, n. 1291	Ausiliaria	Personale addetto agli uffici . . . . .	300	246	2	7	—	—	8	17	—	—	56	148	5	3	—	—
		<b>Direzione generale del tesoro . . . . .</b>	<b>6.717</b>	<b>5.431</b>	<b>168</b>	<b>733</b>	<b>123</b>	<b>157</b>	<b>135</b>	<b>469</b>	<b>76</b>	<b>99</b>	<b>500</b>	<b>2.240</b>	<b>344</b>	<b>387</b>	<b>—</b>	<b>734</b>
		<b>Direzioni provinciali del tesoro:</b>																
12-8-62, n. 1290	Direttiva	Personale amministrativo (carriera speciale) . . . . .	747	728	9	152	10	14	6	88	2	7	24	378	15	23	—	34
Di concetto			1.891	1.044	62	62	32	27	56	55	30	23	199	291	104	103	—	207
	Id.	Segretari . . . . .	843	788	16	66	25	44	20	60	10	17	90	306	73	61	—	60
	Esecutiva	Ufficiali, operatori tecnici e dattilografi . . . . .	2.660	2.387	62	327	49	68	45	220	34	52	165	1.017	149	199	—	395
	Ausiliaria	Personale { addetto agli uffici . . . . . tecnico . . . . .	466	416	7	91	6	3	6	43	—	—	20	236	3	1	—	38
			72	44	5	20	—	—	2	3	—	—	2	12	—	—	—	—
		<b>La Zecca:</b>																
12-8-62, n. 1290	Direttiva	Ingegneri . . . . .	3	2	—	2	—	—	—	—	—	—	—	—	—	—	—	—
	Id.	Chimici . . . . .	3	1	—	—	1	—	—	—	—	—	—	—	—	—	—	—
	Di concetto	Capitecnici . . . . .	19	12	4	8	—	—	—	—	—	—	—	—	—	—	—	—
	Id.	Incisori . . . . .	11	9	3	5	—	1	—	—	—	—	—	—	—	—	—	—
		<b>Scuola dell'arte della medaglia:</b>																
12-8-62, n. 1290	Direttiva	Direttore e vice direttore . . . . .	2	—	—	—	—	—	—	—	—	—	—	—	—	—	—	—
		<b>TOTALE . . . . .</b>	<b>19.432</b>	<b>15.164</b>	<b>1.062</b>	<b>5.132</b>	<b>795</b>	<b>983</b>	<b>246</b>	<b>749</b>	<b>130</b>	<b>166</b>	<b>966</b>	<b>3.790</b>	<b>547</b>	<b>598</b>	<b>38</b>	<b>897</b>

(a) In servizio all'estero. — (b) Di cui 1 unità in servizio all'estero. — (c) Di cui 9 unità in servizio all'estero.



Segue Tav. 18 — Impiegati civili di ruolo per amministrazione, servizio, carriera, ruolo, residenza, sesso e stato civile

Provvedimento di approvazione dell'organico	CARRIERA	SERVIZIO E RUOLO	POSTI		RESIDENZA, SESSO E STATO CIVILE										PERSONALE DISTACCATO			
					Nel Comune di Roma				In Comuni con popolazione di almeno 800.000 abitanti				In Comuni con popolazione inferiore a 800.000 abitanti					
			In ruolo	Occupati	MASCHI		FEMMINE		MASCHI		FEMMINE		MASCHI		FEMMINE		Fuori ruolo	Comandato
					Celibi (o vedovi senza prole)	Coniugati (o vedovi con prole)	Nubili (o vedove senza prole)	Coniugate (o vedove con prole)	Celibi (o vedovi senza prole)	Coniugati (o vedovi con prole)	Nubili (o vedove senza prole)	Coniugate (o vedove con prole)	Celibi (o vedovi senza prole)	Coniugati (o vedovi con prole)	Nubili (o vedove senza prole)	Coniugate (o vedove con prole)		
<b>MINISTERO DEI TRASPORTI E DELL'AVIAZIONE CIVILE</b>																		
31-10-67, n. 1085	Direttiva	Direzione generale del coordinamento e degli affari generali (Direttore generale) . . . . .	1	—	—	—	—	—	—	—	—	—	—	—	—	—	—	
		Ispettorato generale della motorizzazione civile e dei trasporti in concessione.	2.881	2.951	82	594	96	154	65	283	75	92	224	935	171	180	8	
1-2-60, n. 26	Direttiva	Direttore generale e direttori centrali.	(a) 7	9	1	8	—	—	—	—	—	—	—	—	—	—	2	
1-2-60, n. 26 26-4-64, n. 644	Id.	Personale amministrativo . . . . .	170	190	13	111	3	4	1	17	—	—	7	(b) 32	2	—	4	
1-2-60, n. 26		Id. tecnico di vigilanza . . . . .	327	320	8	57	—	—	10	72	—	1	19	153	—	—	2	
1-2-60, n. 26 22-10-61, n. 1143 16-12-67, n. 14	Di concetto	Id. di vigilanza . . . . .	440	436	14	105	26	51	7	49	11	10	20	116	14	13	—	
3-2-63, n. 57	Esecutiva	Id. d'ordine e di assistenza . . . . .	1.680	1.721	41	245	63	94	40	107	64	80	162	512	151	162	—	
1-2-60, n. 26 22-10-61, n. 1143	Ausiliaria	Id. addetto agli uffici . . . . .	257	275	5	68	4	5	7	38	—	1	16	122	4	5	—	
		Ispettorato generale dell'aviazione civile . . . . .	351	435	35	238	11	13	2	43	1	1	3	87	1	—	1	
5-6-64, n. 567	Direttiva	Direttore generale e direttori centrali	5	5	—	4	—	—	—	—	—	—	—	(c) 1	—	—	1	
	Id.	Personale { amministrativo . . . . . { tecnico . . . . .	53	45	11	23	3	3	1	1	—	—	1	2	—	—	—	
			22	9	—	9	—	—	—	—	—	—	—	—	—	—	—	
	Id.	Ispettori di volo . . . . .	11	—	—	—	—	—	—	—	—	—	—	—	—	—	—	
	Id.	Esperti della circolazione aerea e dell'assistenza al volo . . . . .	12	7	—	7	—	—	—	—	—	—	—	—	—	—	—	
	Id.	Direttori di aeroporto . . . . .	40	50	3	18	1	—	—	7	—	—	1	20	—	—	—	
	Di concetto	Personale { amministrativo . . . . . { tecnico . . . . .	30	44	7	22	4	1	—	5	—	—	—	5	—	—	—	
			16	13	5	7	—	—	—	—	—	—	—	—	1	—	—	
	Esecutiva	Assistenti al traffico e personale d'archivio . . . . .	128	191	9	93	3	9	1	24	1	1	1	48	1	—	—	
	Id.	Assistenti tecnici . . . . .	19	21	—	17	—	—	—	2	—	—	—	2	—	—	—	
Ausiliaria	Personale addetto agli uffici . . . . .	15	50	—	38	—	—	—	4	—	—	—	8	—	—	—		
<b>TOTALE . . . . .</b>			<b>3.233</b>	<b>3.386</b>	<b>117</b>	<b>832</b>	<b>107</b>	<b>167</b>	<b>67</b>	<b>326</b>	<b>76</b>	<b>95</b>	<b>227</b>	<b>1.022</b>	<b>172</b>	<b>180</b>	<b>9</b>	

MINISTERO DEL TURISMO E DELLO SPETTACOLO

		Amministrazione centrale . . . . .	503	441	37	302	32	70	—	—	—	—	—	—	—	—	7
19-2-60, n. 212	Direttiva	Personale { amministrativo . . . . . { tecnico (ruolo transitorio)	146	107	15	80	4	8	—	—	—	—	—	—	—	—	1
			1	2	—	2	—	—	—	—	—	—	—	—	—	—	—
19-2-60, n. 212 22-10-61, n. 1143	Di concetto	Id. di segreteria . . . . .	64	64	7	36	9	12	—	—	—	—	—	—	—	—	1
			177	169	10	97	17	45	—	—	—	—	—	—	—	—	3
Esecutiva	Id. { d'ordine . . . . . { dei servizi sussidiari (ruolo transitorio)	5	6	—	5	—	1	—	—	—	—	—	—	—	—	—	
		90	74	4	64	2	4	—	—	—	—	—	—	—	—	2	
Ausiliaria	Id. { addetto agli uffici . . . . . { tecnico . . . . .	20	19	1	18	—	—	—	—	—	—	—	—	—	—	—	
		20	19	1	18	—	—	—	—	—	—	—	—	—	—	—	
<b>TOTALE . . . . .</b>			<b>503</b>	<b>441</b>	<b>37</b>	<b>302</b>	<b>32</b>	<b>70</b>	<b>—</b>	<b>—</b>	<b>—</b>	<b>—</b>	<b>—</b>	<b>—</b>	<b>—</b>	<b>—</b>	<b>7</b>

(a) Di cui 6 posti, con qualifica di « Direttore centrale », in soprannumero fino alla revisione delle attribuzioni del Ministero dei trasporti e dell'aviazione civile (tabella 7<sup>a</sup> della legge 1° febbraio 1960, n. 26). — (b) Di cui 1 unità in servizio all'estero. — (c) In servizio all'estero.



Tav. 19 — Impiegati civili di ruolo per stipendio iniziale annuo lordo, amministrazione e carriera

STIPENDIO INIZIALE ANNUO LORDO	Presidenza del Consiglio dei ministri	Ministero degli affari esteri	Ministero dell'agricoltura e delle foreste	Ministero del bilancio e della programmazione economica	Ministero del commercio con l'estero	Ministero della difesa	Ministero delle finanze	Ministero di grazia e giustizia	Ministero dell'industria, del commercio e dell'artigianato	Ministero dell'interno	Ministero dei lavori pubblici	Ministero del lavoro e della previdenza sociale	Ministero della marina mercantile	Ministero delle partecipazioni statali	Ministero delle poste e delle telecomunicazioni	Ministero della pubblica istruzione	Ministero della sanità	Ministero del tesoro	Ministero dei trasporti e dell'aviazione civile	Ministero del turismo e dello spettacolo	TOTALE
5.149.300 . . . . .	—	21	—	—	—	—	—	—	—	—	—	—	—	—	—	—	—	—	—	—	21
4.807.200 . . . . .	—	56	2	—	—	—	—	—	—	69	1	—	—	—	—	—	—	1	—	—	129
4.458.000 . . . . .	2	82	15	4	5	12	10	1	10	97	34	6	6	1	—	16	16	17	14	3	351
3.430.300 . . . . .	—	—	—	—	—	—	—	—	—	—	—	—	—	—	204	—	—	—	—	—	204
3.318.100 . . . . .	28	218	192	—	29	110	475	70	106	570	139	107	14	8	—	182	183	323	70	18	2.842
3.167.500 (a) . . . . .	—	—	—	—	—	97	—	—	—	—	—	—	—	—	—	—	—	—	—	—	97
2.868.800 . . . . .	—	—	—	—	—	—	—	—	—	—	—	—	—	—	218	—	—	—	—	—	218
2.788.500 . . . . .	—	—	—	—	—	—	—	—	—	—	—	—	—	—	25	—	—	—	—	—	25
2.670.800 . . . . .	—	—	—	—	—	—	—	—	—	—	—	—	—	—	—	—	—	—	—	—	—
2.615.700 (a) . . . . .	—	—	—	—	—	11	—	—	—	—	—	—	—	—	—	—	—	—	—	—	11
2.582.100 . . . . .	—	—	—	—	—	—	—	—	—	—	—	—	—	—	—	—	—	—	—	—	—
2.478.700 . . . . .	70	226	739	—	35	322	1.448	225	180	671	319	319	39	12	—	410	216	767	91	39	6.128
2.228.500 . . . . .	—	—	—	—	—	—	—	—	—	—	—	—	—	—	1	—	—	—	—	—	1
2.079.300 . . . . .	—	—	—	—	—	—	—	—	—	—	—	—	—	—	14	—	—	—	—	—	14
2.066.900 (a) . . . . .	—	—	—	—	—	1	—	—	—	—	—	—	—	—	—	—	—	—	—	—	1
1.991.600 . . . . .	146	181	1.185	—	84	628	3.293	1.173	220	1.593	509	379	41	12	—	920	264	981	209	39	11.857
1.678.800 (a) . . . . .	—	—	—	—	—	—	—	—	—	—	—	—	—	—	—	—	—	—	—	—	—
1.599.400 . . . . .	201	231	1.134	—	67	1.020	4.460	1.688	203	1.768	1.022	994	50	10	—	1.808	339	1.455	322	43	16.815
1.580.000 . . . . .	—	—	—	—	—	—	—	—	—	—	—	—	—	—	7	—	—	—	—	—	7
1.397.500 . . . . .	194	762	1.276	—	53	4.091	10.013	2.512	343	1.830	3.252	2.191	131	13	—	3.091	583	3.027	410	53	33.825
1.145.800 . . . . .	395	329	941	—	44	4.146	5.078	1.224	154	1.407	894	3.578	88	13	—	2.807	221	1.351	421	60	23.151
1.032.600 . . . . .	365	675	2.094	—	163	9.232	8.648	981	436	2.879	3.003	3.946	325	9	—	5.100	483	4.298	412	50	43.099
994.900 . . . . .	—	—	—	—	—	—	—	—	—	—	—	—	—	—	—	—	—	—	—	—	—
935.800 . . . . .	—	—	—	—	—	—	—	—	—	—	—	—	—	—	—	—	—	—	—	—	—
890.400 . . . . .	553	151	290	—	27	1.312	1.453	1.534	32	1.161	151	3.144	85	11	—	9.478	276	540	377	33	20.608
883.200 . . . . .	—	—	—	—	—	—	—	—	—	—	1	—	—	—	—	—	—	—	—	—	1
878.600 . . . . .	—	—	—	—	—	—	—	—	—	—	—	—	—	—	—	—	29	—	—	—	29
862.900 . . . . .	85	135	331	—	5	329	411	17	32	269	159	159	10	3	—	5.485	188	168	21	15	7.822
839.400 . . . . .	—	—	3	—	—	—	—	—	—	—	—	—	—	—	—	—	—	—	—	—	3
823.700 . . . . .	—	—	—	—	—	—	—	—	—	—	—	—	—	—	488	—	—	—	—	—	488
808.000 . . . . .	307	332	650	—	100	2.891	2.299	1.766	236	1.421	1.343	599	106	7	—	12.947	547	799	215	71	26.636
800.200 . . . . .	106	173	43	—	3	510	705	629	18	406	123	540	19	3	—	1.435	54	749	735	11	6.262
796.200 . . . . .	—	—	—	—	—	74	—	—	—	—	—	—	—	—	—	—	—	—	—	—	74
792.300 . . . . .	—	—	3	—	—	—	—	—	—	—	—	—	—	—	—	—	—	—	—	—	3
784.500 . . . . .	—	—	—	—	—	—	—	—	—	—	—	—	—	—	1.418	—	—	—	—	—	1.418
750.300 . . . . .	70	12	249	—	7	130	586	218	29	260	145	122	7	3	—	1.038	14	627	70	4	3.591
715.800 . . . . .	15	61	73	—	4	85	90	9	17	28	45	85	1	1	—	102	25	61	19	2	723
TOTALE	2.537	3.645	9.220	4	626	24.927	39.043	12.047	2.016	14.429	11.140	16.169	922	106	—	47.194	3.438	15.164	3.386	441	206.454

(a) Cfr. nota (b a pag. 14.



# IMPIEGATI CIVILI DI RUOLO DEI MINISTERI PER CARRIERA E STIPENDIO

(migliaia di unità)

1966

1968

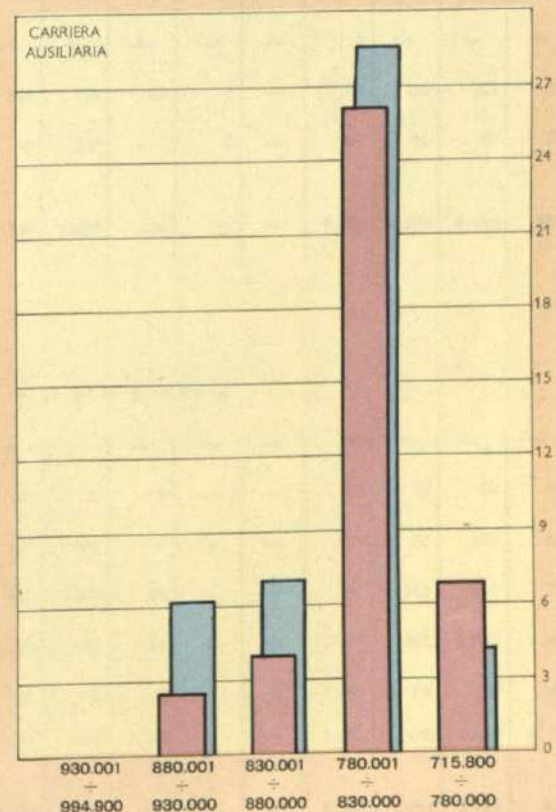
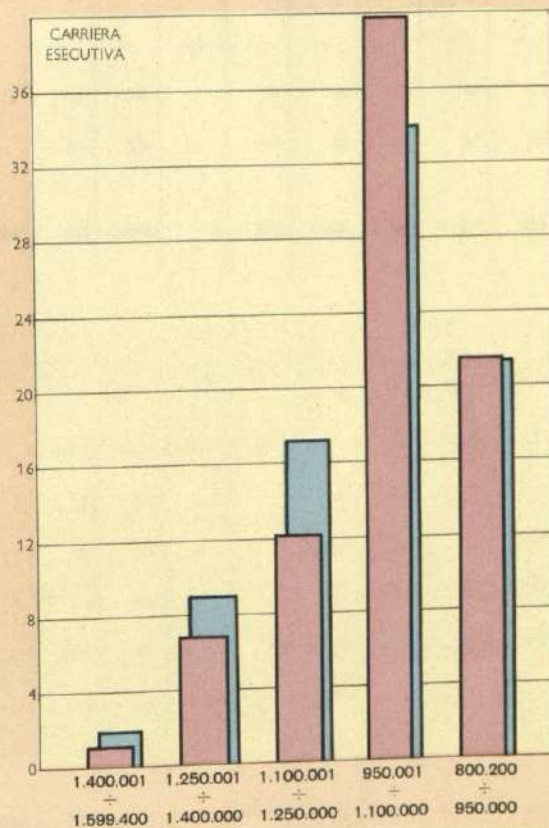
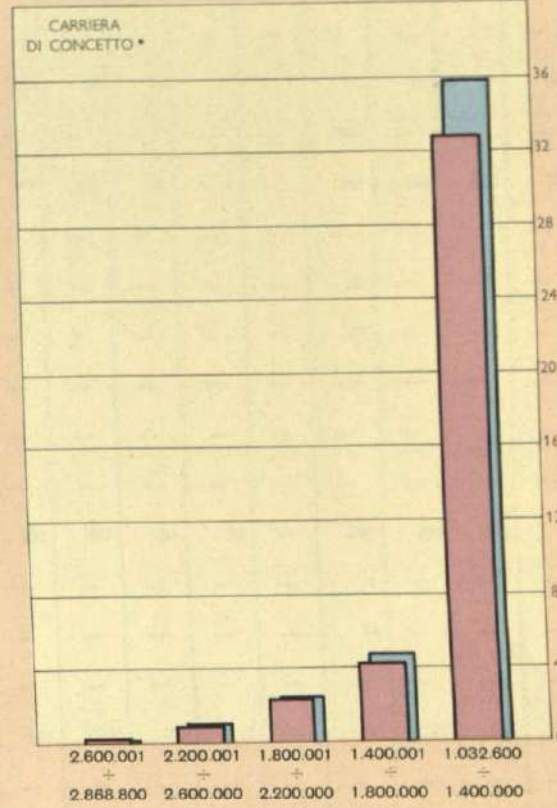

(\*) Il personale delle « carriere speciali » è compreso; nella carriera direttiva, se avente uno stipendio (iniziale annuo lordo) da L. 1.599.400 a L. 3.318.100; in quella di concetto, se avente uno stipendio (iniziale annuo lordo) da L. 1.032.600 a L. 1.397.500.



IMPREGNATI CIVILI DI RUOLO DEL MINISTERO  
PER CARRIERA E STUDIO

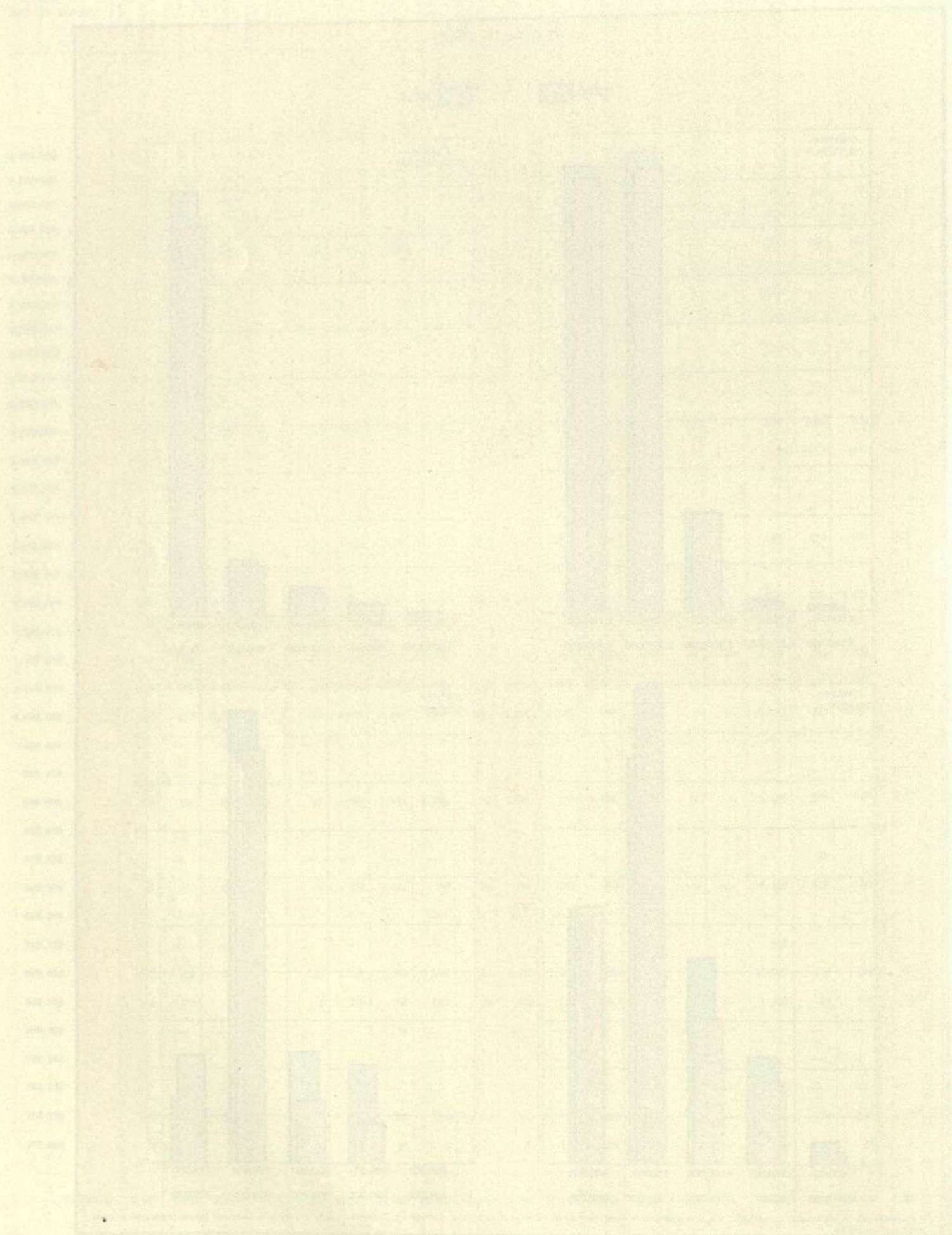



Segue Tav. 19 — Impiegati civili di ruolo per stipendio iniziale annuo lordo, amministrazione e carriera

STIPENDIO INIZIALE ANNUO LORDO	Presidenza del Consiglio dei ministri	Ministero degli affari esteri	Ministero dell'agricoltura e delle foreste	Ministero del bilancio e della programmazione economica	Ministero del commercio con l'estero	Ministero della difesa	Ministero delle finanze	Ministero di grazia e giustizia	Ministero dell'industria, del commercio e dell'artigianato	Ministero dell'interno	Ministero dei lavori pubblici	Ministero del lavoro e della previdenza sociale	Ministero della marina mercantile	Ministero delle partecipazioni statali	Ministero delle poste e delle telecomunicazioni	Ministero della pubblica istruzione	Ministero della sanità	Ministero del tesoro	Ministero dei trasporti e dell'aviazione civile	Ministero del turismo e dello spettacolo	TOTALE
--------------------------------	---------------------------------------	-------------------------------	--	---	--------------------------------------	------------------------	-------------------------	---------------------------------	--	------------------------	-------------------------------	---	-----------------------------------	--	---	-------------------------------------	------------------------	----------------------	---	--	--------

## CARRIERA DIRETTIVA

5.149.300	—	21	—	—	—	—	—	—	—	—	—	—	—	—	—	—	—	—	—	—	21
4.807.200	—	56	2	—	—	—	—	—	—	69	1	—	—	—	—	—	—	—	—	—	129
4.458.000	2	82	15	4	5	12	10	1	10	97	34	6	6	1	—	16	16	17	14	3	351
3.430.300	—	—	—	—	—	—	—	—	—	—	—	—	—	—	204	—	—	—	—	—	204
3.318.100	28	218	192	—	29	110	475	70	106	570	139	107	14	8	—	182	183	323	70	18	2.842
3.167.500 (a)	—	—	—	—	—	97	—	—	—	—	—	—	—	—	—	—	—	—	—	—	97
2.868.800	—	—	—	—	—	—	—	—	—	—	—	—	—	—	20	—	—	—	—	—	20
2.788.500	—	—	—	—	—	—	—	—	—	—	—	—	—	—	25	—	—	—	—	—	25
2.670.800	—	—	—	—	—	—	—	—	—	—	—	—	—	—	—	—	—	—	—	—	—
2.615.700 (a)	—	—	—	—	—	11	—	—	—	—	—	—	—	—	—	—	—	—	—	—	11
2.582.100	—	—	—	—	—	—	—	—	—	—	—	—	—	—	—	—	—	—	—	—	—
2.478.700	66	161	625	—	28	194	1.285	195	148	573	223	267	36	12	—	280	200	708	79	32	5.112
2.228.500	—	—	—	—	—	—	—	—	—	—	—	—	—	—	1	—	—	—	—	—	1
2.079.300	—	—	—	—	—	—	—	—	—	—	—	—	—	—	14	—	—	—	—	—	14
2.066.900 (a)	—	—	—	—	—	1	—	—	—	—	—	—	—	—	—	—	—	—	—	—	1
1.991.600	141	125	871	—	75	300	2.800	1.074	133	1.460	274	250	35	12	—	581	187	782	162	28	9.290
1.678.800 (a)	—	—	—	—	—	—	—	—	—	—	—	—	—	—	—	—	—	—	—	—	—
1.599.400	152	125	340	—	56	429	3.068	1.539	106	1.288	485	427	29	10	—	651	221	879	203	27	10.035
1.580.000	—	—	—	—	—	—	—	—	—	—	—	—	—	—	7	—	—	—	—	—	7
1.397.500	15	93	355	—	6	16	283	48	71	404	109	128	50	9	—	757	150	202	78	1	2.775
1.145.800	—	64	204	—	11	32	23	27	24	331	40	237	—	9	—	104	66	48	29	—	1.249
TOTALE	404	945	2.604	4	210	1.202	7.944	2.954	598	4.792	1.305	1.422	170	61	—	2.842	1.023	2.960	635	109	32.184

## CARRIERA DI CONCETTO

2.868.800	—	—	—	—	—	—	—	—	—	—	—	—	—	—	198	—	—	—	—	—	198
2.478.700	4	65	114	—	7	128	163	30	32	98	96	52	3	—	—	130	16	59	12	7	1.016
1.991.600	5	56	314	—	9	328	493	99	87	133	235	129	6	—	—	339	77	199	47	11	2.567
1.599.400	3	20	766	—	6	471	793	125	97	233	485	468	21	—	—	851	113	268	57	13	4.790
1.397.500	40	558	647	—	28	2.338	7.595	2.381	211	989	2.896	598	34	—	—	1.167	348	2.097	147	16	22.090
1.145.800	119	50	132	—	3	269	843	1.110	61	598	81	88	1	—	—	1.040	62	89	162	17	4.725
1.032.600	172	138	973	—	4	243	1.220	721	100	524	91	668	43	—	—	2.025	238	1.889	68	—	9.117
TOTALE	343	887	2.946	—	57	3.777	11.107	4.466	588	2.575	3.884	2.003	108	—	—	5.750	854	4.601	493	64	44.503

o) Cfr. nota (b) a pag. 14.



Segue Tav. 19 — Impiegati civili di ruolo per stipendio iniziale annuo lordo, amministrazione e carriera

STIPENDIO INIZIALE ANNUO LORDO	CARRIERA ESECUTIVA																			TOTALE	
	Presidenza del Consiglio dei ministri	Ministero degli affari esteri	Ministero dell'agricoltura e delle foreste	Ministero del bilancio e della programmazione economica	Ministero del commercio con l'estero	Ministero della difesa	Ministero delle finanze	Ministero di grazia e giustizia	Ministero dell'industria, del commercio e dell'artigianato	Ministero dell'interno	Ministero dei lavori pubblici	Ministero del lavoro e della previdenza sociale	Ministero della marina mercantile	Ministero delle partecipazioni statali	Ministero delle poste e delle telecomunicazioni	Ministero della pubblica istruzione	Ministero della sanità	Ministero del tesoro	Ministero dei trasporti e dell'aviazione civile		Ministero del turismo e dello spettacolo
1.599.400 . . . .	46	86	28	—	5	120	599	24	—	247	52	99	—	—	—	306	5	308	62	3	1.990
1.397.500 . . . .	139	111	274	—	19	1.737	2.135	83	61	437	247	1.465	47	4	—	1.167	85	728	185	36	8.960
1.145.800 . . . .	276	215	605	—	30	3.845	4.212	87	69	478	773	3.253	87	4	—	1.663	93	1.214	230	43	17.177
1.032.600 . . . .	193	537	1.121	—	159	8.989	7.428	260	336	2.355	2.912	3.278	282	9	—	3.075	245	2.409	344	50	33.982
890.400 . . . .	528	107	282	—	26	1.302	1.442	1.534	31	1.147	147	3.140	82	10	—	3.452	204	535	377	32	14.378
862.900 . . . .	—	—	—	—	—	—	—	—	—	—	—	—	—	—	—	775	—	—	—	—	755
800.200 . . . .	106	173	21	—	3	510	705	629	18	406	123	540	19	3	—	1.435	54	749	735	11	6.240
TOTALE	1.288	1.229	2.331	—	242	16.503	16.521	2.617	515	5.070	4.254	11.775	517	30	—	11.853	686	5.943	1.933	175	83.482
CARRIERA AUSILIARIA																					
994.900 . . . .	—	—	—	—	—	—	—	—	—	—	—	—	—	—	—	—	—	—	—	—	—
935.800 . . . .	—	—	—	—	—	—	—	—	—	—	—	—	—	—	—	—	—	—	—	—	—
890.400 . . . .	25	44	8	—	1	10	11	—	1	14	4	4	3	1	—	6.026	72	5	—	1	6.230
883.200 . . . .	—	—	—	—	—	—	—	—	—	—	1	—	—	—	—	—	—	—	—	—	1
878.600 . . . .	—	—	—	—	—	—	—	—	—	—	—	—	—	—	—	—	29	—	—	—	29
862.900 . . . .	85	135	331	—	5	329	411	17	32	269	159	159	10	3	—	4.730	188	168	21	15	7.067
839.400 . . . .	—	—	3	—	—	—	—	—	—	—	—	—	—	—	—	—	—	—	—	—	3
823.700 . . . .	—	—	—	—	—	—	—	—	—	—	—	—	—	—	—	488	—	—	—	—	488
808.000 . . . .	307	332	650	—	100	2.891	2.299	1.766	236	1.421	1.343	599	106	7	—	12.947	547	799	215	71	26.636
800.200 . . . .	—	—	22	—	—	—	—	—	—	—	—	—	—	—	—	—	—	—	—	—	22
796.200 . . . .	—	—	—	—	—	—	74	—	—	—	—	—	—	—	—	—	—	—	—	—	74
792.300 . . . .	—	—	3	—	—	—	—	—	—	—	—	—	—	—	—	—	—	—	—	—	3
784.500 . . . .	—	—	—	—	—	—	—	—	—	—	—	—	—	—	—	1.418	—	—	—	—	1.418
750.300 . . . .	70	12	249	—	7	130	586	218	29	260	145	122	7	3	—	1.038	14	627	70	4	3.591
715.800 . . . .	15	61	73	—	4	85	90	9	17	28	45	85	1	1	—	102	25	61	19	2	723
TOTALE	502	584	1.339	—	117	3.445	3.471	2.010	315	1.992	1.697	969	127	15	—	26.749	875	1.660	325	93	46.285



Tav. 20 — Impiegati civili non di ruolo per amministrazione, residenza, sesso e stato civile

AMMINISTRAZIONE	POSTI OCCUPATI			RESIDENZA, SESSO E STATO CIVILE													
	R. D. L. 4 febbraio 1937, n. 100 e D. L. C. P. S. 4 aprile 1947, n. 207	Altri provvedimenti	TOTALE	Nel Comune di Roma				In Comuni con popolazione di almeno 800.000 abitanti				In Comuni con popolazione inferiore a 800.000 abitanti					
				MASCHI		FEMMINE		MASCHI		FEMMINE		MASCHI		FEMMINE			
				Celibbi (o vedovi senza prole)	Coniugati (o vedovi con prole)	Nubili (o vedove senza prole)	Coniugate (o vedove con prole)	Celibbi (o vedovi senza prole)	Coniugati (o vedovi con prole)	Nubili (o vedove senza prole)	Coniugate (o vedove con prole)	Celibbi (o vedovi senza prole)	Coniugati (o vedovi con prole)	Nubili (o vedove senza prole)	Coniugate (o vedove con prole)		
Presidenza del Consiglio dei ministri . . .	2	—	2	—	2	—	—	—	—	—	—	—	—	—	—	—	—
Ministero degli affari esteri . . . . .	153	—	153	7	27	23	3	—	—	—	—	2	65	4	22	—	—
Ministero dell'agricoltura e delle foreste .	768	—	768	34	78	50	74	27	86	22	15	98	219	36	29	—	—
Ministero del bilancio e della programmazione economica . . . . .	—	—	—	—	—	—	—	—	—	—	—	—	—	—	—	—	—
Ministero del commercio con l'estero . .	1	—	1	—	1	—	—	—	—	—	—	—	—	—	—	—	—
Ministero della difesa . . . . .	3.607	—	3.607	303	873	116	228	229	405	108	71	225	826	99	124	—	—
Ministero delle finanze . . . . .	4.108	—	4.108	112	177	192	283	96	109	155	234	585	450	861	854	—	—
Ministero di grazia e giustizia . . . . .	45	—	45	7	9	7	4	1	1	1	—	—	15	—	—	—	—
Ministero dell'industria, del commercio e dell'artigianato . . . . .	3	—	3	—	1	2	—	—	—	—	—	—	—	—	—	—	—
Ministero dell'interno . . . . .	94	—	94	1	18	2	1	—	1	—	—	18	41	7	5	—	—
Ministero dei lavori pubblici . . . . .	500	—	500	28	45	5	9	33	41	3	4	90	202	18	22	—	—
Ministero del lavoro e della previdenza sociale . . . . .	8	—	8	—	8	—	—	—	—	—	—	—	—	—	—	—	—
Ministero della marina mercantile . . . .	17	—	17	—	5	—	—	—	3	—	—	2	5	2	—	—	—
Ministero delle partecipazioni statali . .	—	—	—	—	—	—	—	—	—	—	—	—	—	—	—	—	—
Ministero delle poste e delle telecomunicazioni (a) . . . . .	—	—	—	—	—	—	—	—	—	—	—	—	—	—	—	—	—
Ministero della pubblica istruzione . . .	4.162	31.830	35.992	537	828	472	610	1.622	2.340	1.588	1.060	7.199	9.422	5.575	4.739	—	—
Ministero della sanità . . . . .	6	—	6	—	1	—	—	—	—	—	—	—	5	—	—	—	—
Ministero del tesoro . . . . .	1.053	—	1.053	201	168	181	122	25	17	25	14	153	50	75	22	—	—
Ministero dei trasporti e dell'aviazione civile . . . . .	304	—	304	9	35	5	6	22	32	18	11	57	71	21	17	—	—
Ministero del turismo e dello spettacolo .	—	—	—	—	—	—	—	—	—	—	—	—	—	—	—	—	—
<b>TOTALE . . . . .</b>	<b>14.831</b>	<b>31.830</b>	<b>46.661</b>	<b>1.239</b>	<b>2.276</b>	<b>1.055</b>	<b>1.340</b>	<b>2.055</b>	<b>3.035</b>	<b>1.920</b>	<b>1.409</b>	<b>8.429</b>	<b>11.371</b>	<b>6.698</b>	<b>5.834</b>	—	—

(a) Vedere «Amministrazione delle poste e delle telecomunicazioni» ed «Azienda di Stato per i servizi telefonici» (pag. 100 e segg.).



Tav. 21 — Impiegati civili non di ruolo per amministrazione, servizio, residenza, sesso e stato civile

AMMINISTRAZIONE E SERVIZIO	POSTI OCCUPATI			RESIDENZA, SESSO E STATO CIVILE																				
	R. D. L. 4 febbraio 1937, n. 100 e D. L. C. P. S. 4 aprile 1947, n. 207	Altri provvedimenti	TOTALE	Nel Comune di Roma				In Comuni con popolazione di almeno 800.000 abitanti				In Comuni con popolazione inferiore a 800.000 abitanti												
				MASCHI		FEMMINE		MASCHI		FEMMINE		MASCHI		FEMMINE										
				Celibi (o vedovi senza prole)	Coniugati (o vedovi con prole)	Nubili (o vedove senza prole)	Coniugate (o vedove con prole)	Celibi (o vedovi senza prole)	Coniugati (o vedovi con prole)	Nubili (o vedove senza prole)	Coniugate (o vedove con prole)	Celibi (o vedovi senza prole)	Coniugati (o vedovi con prole)	Nubili (o vedove senza prole)	Coniugate (o vedove con prole)									
Presidenza del Consiglio dei ministri . . . . .	2	—	2	—	2	—	—	—	—	—	—	—	—	—	—	—	—	—	—	—	—	—	—	—
Corte dei conti . . . . .	1	—	1	—	1	—	—	—	—	—	—	—	—	—	—	—	—	—	—	—	—	—	—	—
Servizio delle informazioni ed Ufficio della proprietà letteraria, artistica e scientifica . . . . .	1	—	1	—	1	—	—	—	—	—	—	—	—	—	—	—	—	—	—	—	—	—	—	—
<b>Ministero degli affari esteri . . . . .</b>	<b>153</b>	—	<b>153</b>	<b>7</b>	<b>27</b>	<b>23</b>	<b>3</b>	—	—	—	—	—	—	—	—	—	—	—	—	—	—	—	—	—
Amministrazione centrale . . . . .	60	—	60	7	27	23	3	—	—	—	—	—	—	—	—	—	—	—	—	—	—	—	—	—
Rappresentanze diplomatiche ed Uffici consolari di 1ª categoria (Impiegati locali) . . . . .	93	—	93	—	—	—	—	—	—	—	—	—	—	(a)	2	(a)	65	(a)	4	(a)	22	—	—	—
<b>Ministero dell'agricoltura e delle foreste . . . . .</b>	<b>768</b>	—	<b>768</b>	<b>34</b>	<b>78</b>	<b>50</b>	<b>74</b>	<b>27</b>	<b>86</b>	<b>22</b>	<b>15</b>	<b>98</b>	<b>219</b>	<b>36</b>	<b>29</b>	—	—	—	—	—	—	—	—	—
Amministrazione centrale e periferica . . . . .	211	—	211	10	32	19	28	2	8	5	4	11	59	17	16	—	—	—	—	—	—	—	—	—
Direzione generale della bonifica e della colonizzazione . . . . .	20	—	20	—	8	3	6	—	—	—	—	—	—	—	—	—	—	—	—	—	—	—	—	—
Corpo forestale dello Stato . . . . .	520	—	(b) 520	24	35	28	40	25	78	17	11	86	149	15	12	—	—	—	—	—	—	—	—	—
Servizi dell'alimentazione . . . . .	17	—	17	—	3	—	—	—	—	—	—	—	—	—	—	—	—	—	—	—	—	—	—	—
<b>Ministero del bilancio e della programmazione economica . . . . .</b>	—	—	—	—	—	—	—	—	—	—	—	—	—	—	—	—	—	—	—	—	—	—	—	—
<b>Ministero del commercio con l'estero (Amministrazione centrale) . . . . .</b>	<b>1</b>	—	<b>1</b>	—	<b>1</b>	—	—	—	—	—	—	—	—	—	—	—	—	—	—	—	—	—	—	—
<b>Ministero della difesa . . . . .</b>	<b>3.607</b>	—	<b>3.607</b>	<b>303</b>	<b>873</b>	<b>116</b>	<b>228</b>	<b>229</b>	<b>405</b>	<b>108</b>	<b>71</b>	<b>225</b>	<b>826</b>	<b>89</b>	<b>124</b>	—	—	—	—	—	—	—	—	—
Aeronautica . . . . .	1.221	—	1.221	118	324	31	99	66	149	17	19	18	316	19	45	—	—	—	—	—	—	—	—	—
Esercito . . . . .	1.597	—	1.597	123	423	63	84	88	157	54	25	152	310	68	49	—	—	—	—	—	—	—	—	—
Marina . . . . .	789	—	789	62	126	22	45	75	99	37	26	55	200	12	30	—	—	—	—	—	—	—	—	—
<b>Ministero delle finanze . . . . .</b>	<b>4.108</b>	—	<b>4.108</b>	<b>112</b>	<b>177</b>	<b>192</b>	<b>283</b>	<b>96</b>	<b>109</b>	<b>155</b>	<b>234</b>	<b>585</b>	<b>450</b>	<b>861</b>	<b>854</b>	—	—	—	—	—	—	—	—	—
Amministrazione centrale e Intendenze di finanza . . . . .	314	—	314	8	12	15	14	7	8	28	22	17	27	64	92	—	—	—	—	—	—	—	—	—
Amministrazione periferica delle tasse ed imposte indirette sugli affari . . . . .	14	—	14	—	2	—	—	—	1	—	—	—	11	—	—	—	—	—	—	—	—	—	—	—
Amministrazione periferica delle imposte dirette . . . . .	1.897	—	1.897	53	38	74	113	53	54	80	87	326	265	386	368	—	—	—	—	—	—	—	—	—
Dogane . . . . .	7	—	7	—	3	—	2	—	—	—	—	—	—	—	2	—	—	—	—	—	—	—	—	—
Laboratori chimici delle dogane e delle imposte indirette . . . . .	12	—	12	1	8	—	2	—	1	—	—	—	—	—	—	—	—	—	—	—	—	—	—	—
Uffici tecnici delle imposte di fabbricazione . . . . .	4	—	4	—	—	—	—	1	3	—	—	—	—	—	—	—	—	—	—	—	—	—	—	—
Amministrazione periferica del catasto e dei servizi tecnici erariali . . . . .	1.272	—	1.272	18	37	17	19	9	29	32	118	188	119	336	350	—	—	—	—	—	—	—	—	—
Direzione generale per la finanza straordinaria . . . . .	2	—	2	—	—	—	—	—	1	—	—	—	1	—	—	—	—	—	—	—	—	—	—	—
Direzione generale per l'organizzazione dei servizi tributari . . . . .	586	—	586	32	77	86	133	26	12	15	7	54	27	75	42	—	—	—	—	—	—	—	—	—
<b>Ministero di grazia e giustizia (Istituti di prevenzione e di pena) . . . . .</b>	<b>45</b>	—	<b>45</b>	<b>7</b>	<b>9</b>	<b>7</b>	<b>4</b>	<b>1</b>	<b>1</b>	<b>1</b>	—	—	—	—	—	—	—	—	—	—	—	—	—	—
<b>Ministero dell'industria, del commercio e dell'artigianato (Amministrazione centrale) . . . . .</b>	<b>3</b>	—	<b>3</b>	—	<b>1</b>	<b>2</b>	—	—	—	—	—	—	—	—	—	—	—	—	—	—	—	—	—	—
<b>Ministero dell'interno . . . . .</b>	<b>94</b>	—	<b>94</b>	<b>1</b>	<b>18</b>	<b>2</b>	<b>1</b>	—	<b>1</b>	—	—	<b>18</b>	<b>41</b>	<b>7</b>	<b>5</b>	—	—	—	—	—	—	—	—	—
Amministrazione civile . . . . .	78	—	78	—	10	1	1	—	1	—	—	18	36	6	5	—	—	—	—	—	—	—	—	—
Amministrazione attività assistenziali italiane ed internazionali . . . . .	16	—	16	1	8	1	—	—	—	—	—	—	—	—	—	—	—	—	—	—	—	—	—	—

(a) In servizio all'estero. — (b) Di cui 134 unità utilizzate altrove (125 presso l'Azienda di Stato per le foreste demaniali, 2 presso la Regione siciliana e 7 presso la Regione Friuli-Venezia Giulia).







Segue Tav. 21 — Impiegati civili non di ruolo per amministrazione, servizio, residenza, sesso e stato civile

AMMINISTRAZIONE E SERVIZIO	RESIDENZA, SESSO E STATO CIVILE														
	POSTI OCCUPATI			Nel Comune di Roma				In Comuni con popolazione di almeno 800.000 abitanti				In Comuni con popolazione inferiore a 800.000 abitanti			
	R. D. L. 4 febbraio 1937, n. 100 e D. L. C. P. S. 4 aprile 1947, n. 207	Altri provvedimenti	TOTALE	MASCHI		FEMMINE		MASCHI		FEMMINE		MASCHI		FEMMINE	
				Celibi (o vedovi senza prole)	Coniugati (o vedovi con prole)	Nubili (o vedove senza prole)	Coniugate (o vedove con prole)	Celibi (o vedovi senza prole)	Coniugati (o vedovi con prole)	Nubili (o vedove senza prole)	Coniugate (o vedove con prole)	Celibi (o vedovi senza prole)	Coniugati (o vedovi con prole)	Nubili (o vedove senza prole)	Coniugate (o vedove con prole)
Ministero della sanità (Servizi centrali e periferici) . . . . .	6	—	6	—	1	—	—	—	—	—	—	—	5	—	—
<b>Ministero del tesoro . . . . .</b>	<b>1.053</b>	—	<b>1.053</b>	<b>201</b>	<b>168</b>	<b>181</b>	<b>122</b>	<b>25</b>	<b>17</b>	<b>25</b>	<b>14</b>	<b>153</b>	<b>50</b>	<b>75</b>	<b>22</b>
Amministrazione centrale . . . . .	386	—	386	75	131	96	84	—	—	—	—	—	—	—	—
Ragioneria generale dello Stato . . . . .	10	—	10	3	2	—	4	—	—	—	1	—	—	—	—
{ Servizi centrali . . . . .	10	—	10	3	2	—	4	—	—	—	—	—	—	1	1
{ Ragionerie provinciali dello Stato . . . . .	2	—	2	—	—	—	—	—	—	—	—	—	—	2	1
Direzione generale del tesoro . . . . .	6	—	6	1	1	—	—	—	—	—	—	1	2	1	—
Direzione generale dei danni di guerra . . . . .	649	—	649	122	34	85	34	25	17	25	13	152	47	73	22
<b>Ministero dei trasporti e dell'aviazione civile</b>	<b>304</b>	—	<b>304</b>	<b>9</b>	<b>35</b>	<b>5</b>	<b>6</b>	<b>22</b>	<b>32</b>	<b>18</b>	<b>11</b>	<b>57</b>	<b>71</b>	<b>21</b>	<b>17</b>
Ispettorato generale della motorizzazione civile e dei trasporti in concessione . . . . .	292	—	292	9	27	5	5	22	31	18	11	56	70	21	17
Ispettorato generale dell'aviazione civile . . . . .	12	—	12	—	8	—	1	—	1	—	—	1	1	—	—
Ministero del turismo e dello spettacolo . . . . .	—	—	—	—	—	—	—	—	—	—	—	—	—	—	—

Tav. 22 — Impiegati civili non di ruolo per retribuzione iniziale annua lorda ed amministrazione

RETRIBUZIONE INIZIALE ANNUA LORDA	Presidenza del Consiglio dei ministri	Ministero degli affari esteri	Ministero dell'agricoltura e delle foreste	Ministero del bilancio e della programmazione economica	Ministero del commercio con l'estero	Ministero della difesa	Ministero delle finanze	Ministero di grazia e giustizia	Ministero dell'industria, del commercio e dell'artigianato	Ministero dell'interno	Ministero dei lavori pubblici	Ministero del lavoro e della previdenza sociale	Ministero della marina mercantile	Ministero delle partecipazioni statali	Ministero della pubblica istruzione	Ministero della sanità	Ministero del tesoro	Ministero dei trasporti e dell'aviazione civile	Ministero del turismo e dello spettacolo	TOTALE
1.145.800 . . . . .	—	—	—	—	—	—	—	—	—	—	—	—	—	—	71	—	—	—	—	71
1.032.600 . . . . .	—	—	—	—	—	—	—	—	—	—	—	—	—	—	4.418	—	—	—	—	4.418
951.800 . . . . .	—	—	1	—	—	13	2	—	—	—	15	—	—	—	47	5	—	—	—	83
890.400 . . . . .	—	—	—	—	—	—	—	—	—	—	—	—	—	—	116	—	—	—	—	116
862.900 . . . . .	—	—	—	—	—	—	—	—	—	—	—	—	—	—	7.001	—	—	—	—	7.001
834.400 . . . . .	—	3	7	—	—	25	—	—	—	25	4	—	—	—	53	—	8	—	—	125
808.000 . . . . .	—	—	—	—	—	—	—	—	—	—	—	—	—	—	20.050	—	—	—	—	20.050
800.200 . . . . .	—	—	—	—	—	—	—	—	—	—	—	—	—	—	1	—	—	—	—	1
776.900 . . . . .	1	27	209	—	—	480	269	9	1	12	122	—	1	—	478	—	142	1	—	1.752
750.300 . . . . .	—	—	—	—	—	—	—	—	—	—	—	—	—	—	173	—	—	—	—	173
708.700 . . . . .	1	53	491	—	1	2.426	3.247	29	1	33	302	—	11	—	1.708	—	670	273	—	9.246
683.900 . . . . .	—	70	60	—	—	663	590	7	1	24	57	8	5	—	1.876	1	233	30	—	3.625
<b>TOTALE</b>	<b>2</b>	<b>153</b>	<b>768</b>	<b>—</b>	<b>1</b>	<b>3.607</b>	<b>4.108</b>	<b>45</b>	<b>3</b>	<b>94</b>	<b>500</b>	<b>8</b>	<b>17</b>	<b>—</b>	<b>35.992</b>	<b>6</b>	<b>1.053</b>	<b>304</b>	<b>—</b>	<b>46.661</b>



Tav. 23 — Insegnanti di ruolo per amministrazione, residenza, sesso e stato civile

AMMINISTRAZIONE	POSTI		RESIDENZA, SESSO E STATO CIVILE												PERSONALE DISTACCATO		
			Nel Comune di Roma				In Comuni con popolazione di almeno 800.000 abitanti				In Comuni con popolazione inferiore a 800.000 abitanti						
			MASCHI		FEMMINE		MASCHI		FEMMINE		MASCHI		FEMMINE				
			Cellibi (o vedovi senza prole)	Coniugati (o vedovi con prole)	Nubili (o vedove senza prole)	Coniugate (o vedove con prole)	Cellibi (o vedovi senza prole)	Coniugati (o vedovi con prole)	Nubili (o vedove senza prole)	Coniugate (o vedove con prole)	Cellibi (o vedovi senza prole)	Coniugati (o vedovi con prole)	Nubili (o vedove senza prole)	Coniugate (o vedove con prole)			
Ministero della difesa . . . . .	66	18	—	—	—	—	—	—	—	—	—	2	16	—	—	—	—
Ministero della pubblica istruzione . . . . .	387.966	335.075	1.731	5.383	4.674	8.278	5.173	14.156	11.408	23.024	19.978	69.720	53.435	118.115	472	837	—
<b>TOTALE . . .</b>	<b>388.032</b>	<b>335.093</b>	<b>1.731</b>	<b>5.383</b>	<b>4.674</b>	<b>8.278</b>	<b>5.173</b>	<b>14.156</b>	<b>11.408</b>	<b>23.024</b>	<b>19.980</b>	<b>69.736</b>	<b>53.435</b>	<b>118.115</b>	<b>472</b>	<b>837</b>	<b>—</b>

Tav. 24 — Insegnanti di ruolo per amministrazione, tipo di istituto o scuola, ruolo della cattedra d'insegnamento, categoria, residenza, sesso e stato civile

Provedimento di approvazione dell'organico	Ruolo della cattedra d'insegnamento	TIPO DI ISTITUTO O SCUOLA E CATEGORIA	POSTI		RESIDENZA, SESSO E STATO CIVILE												PERSONALE DISTACCATO		
					Nel Comune di Roma				In Comuni con popolazione di almeno 800.000 abitanti				In Comuni con popolazione inferiore a 800.000 abitanti						
					MASCHI		FEMMINE		MASCHI		FEMMINE		MASCHI		FEMMINE				
					Cellibi (o vedovi senza prole)	Coniugati (o vedovi con prole)	Nubili (o vedove senza prole)	Coniugate (o vedove con prole)	Cellibi (o vedovi senza prole)	Coniugati (o vedovi con prole)	Nubili (o vedove senza prole)	Coniugate (o vedove con prole)	Cellibi (o vedovi senza prole)	Coniugati (o vedovi con prole)	Nubili (o vedove senza prole)	Coniugate (o vedove con prole)			
<b>MINISTERO DELLA DIFESA</b>																			
18-11-65, n. 1483	Aeronautica . . . . .	Accademia aeronautica:	29	5	—	—	—	—	—	—	—	—	—	—	1	4	—	—	
			Professori . . . . .	10	4	—	—	—	—	—	—	—	—	—	—	1	3	—	—
			Assistenti . . . . .	19	1	—	—	—	—	—	—	—	—	—	—	—	1	—	—
			<b>Marina . . . . .</b>	<b>37</b>	<b>13</b>	—	—	—	—	—	—	—	—	—	—	<b>1</b>	<b>12</b>	—	—
18-11-65, n. 1483	Accademia navale:	Professori . . . . .	14	10	—	—	—	—	—	—	—	—	—	1	9	—	—		
		Assistenti . . . . .	18	1	—	—	—	—	—	—	—	—	—	—	1	—	—		
		Istituto idrografico:			2	2	—	—	—	—	—	—	—	—	—	2	—	—	
		Professori . . . . .	2	2	—	—	—	—	—	—	—	—	—	—	—	—	—	—	
18-11-65, n. 1483	Assistenti . . . . .	3	—	—	—	—	—	—	—	—	—	—	—	—	—	—	—		
		<b>TOTALE . . .</b>	<b>66</b>	<b>18</b>	—	—	—	—	—	—	—	—	—	—	<b>2</b>	<b>16</b>	—	—	
<b>MINISTERO DELLA PUBBLICA ISTRUZIONE</b>																			
9-8-67, n. 805	Scuole elementari . . . . .	Direttori didattici . . . . .	3.821	3.598	19	94	16	33	74	553	47	127	95	2.057	34	449	1	13	
		Maestri elementari del ruolo ordinario . . . . .	IV classe di stipendio	202.314	195.242	433	1.539	1.657	2.993	1.709	4.584	5.435	9.367	11.040	39.335	36.666	80.484	192	745
			III id. id.	—	—	—	—	—	—	—	—	—	—	—	—	—	—	—	—
			II id. id.	—	—	—	—	—	—	—	—	—	—	—	—	—	—	—	—
27-11-54, n. 1170	Maestri elementari del ruolo in soprannumero . . . . .	IV classe di stipendio	20.232	18.037	104	143	416	330	194	106	612	423	1.765	1.673	6.153	6.128	—	—	
		III id. id.	—	—	—	—	—	—	—	—	—	—	—	—	—	—	—	—	
		II id. id.	—	—	—	—	—	—	—	—	—	—	—	—	—	—	—	—	
		I id. id.	—	—	—	—	—	—	—	—	—	—	—	—	—	—	—	—	

(a) Di cui 1 unità in servizio all'estero. — (b) Di cui 14 unità in servizio all'estero. — (c) Di cui 44 unità in servizio all'estero. — (d) Di cui 48 unità in servizio all'estero. — (e) Di cui 86 unità in servizio all'estero.



Segue Tav. 24 — Insegnanti di ruolo per amministrazione, tipo di istituto o scuola, ruolo della cattedra d'insegnamento, categoria, residenza, sesso e stato civile

Provvedimento di approvazione dell'organico	Ruolo della cattedra d'insegnamento	TIPO DI ISTITUTO O SCUOLA E CATEGORIA	RESIDENZA, SESSO E STATO CIVILE												PERSONALE DISTACCATO			
			POSTI		Nel Comune di Roma				In Comuni con popolazione di almeno 800.000 abitanti				In Comuni con popolazione inferiore a 800.000 abitanti				Fuori ruolo	Comandato
			In ruolo	Occupati	MASCHI		FEMMINE		MASCHI		FEMMINE		MASCHI		FEMMINE			
					Celibi (o vedovi senza prole)	Coniugati (o vedovi con prole)	Nubili (o vedove senza prole)	Coniugate (o vedove con prole)	Celibi (o vedovi senza prole)	Coniugati (o vedovi con prole)	Nubili (o vedove senza prole)	Coniugate (o vedove con prole)	Celibi (o vedovi senza prole)	Coniugati (o vedovi con prole)	Nubili (o vedove senza prole)	Coniugate (o vedove con prole)		

Segue MINISTERO DELLA PUBBLICA ISTRUZIONE

			163	121	1	4	6	2	10	17	21	3	5	23	19	10		
		Scuole elementari per ciechi . . . . .																
29-10-60, n. 1396		Direttori didattici . . . . .	14	14		1				2	1			7	1	2		
26-10-52, n. 1463 3-3-60, n. 190	-	Maestri elementari . . . . . { ruolo ordinario . . { ruolo di musica e canto	128	96	1	1	6	2	9	15	20	3	2	16	15	6		
			21	11		2			1					3		3	2	
3-2-63, n. 72		Scuole elementari presso le carceri e gli stabilimenti penitenziari (Maestri elementari) . . . . .	546	358	5	6	10	6	13	14	6	4	56	188	16	34		
27-8-32, n. 1127		Scuole elementari della Venezia Tridentina (Maestri elementari-insegnanti di religione) . . . . .	30	19									19					
		Scuole magistrali per la formazione delle insegnanti delle scuole materne . . . . .	48	15											5	10		
11-8-33, n. 1286 3-4-58, n. 470	B	Professori . . . . .	24	2											1	1		
	C	Id. . . . .	24	13											4	9		
		Scuole medie . . . . .	91.011	72.571	309	1.395	1.778	3.790	1.256	4.236	3.980	11.297	2.766	11.024	6.240	24.520	40	
Decreti vari		Presidi di II categoria . . . . .	4.997	3.070	25	95	42	48	108	265	64	82	(a) 231	1.676	89	345	3	
	A	Professori (ruolo transitorio) . . . . .		(b) 351	1	8	48	54	6	10	30	69	5	14	(c) 22	(d) 84	7	
	B	Id. . . . .	82.954	66.514	272	1.251	1.650	3.584	1.072	3.783	3.810	11.030	(e) 2.262	(f) 8.144	(c) 6.032	23.624	26	
	B	Id. (ruolo transitorio) . . . . .		(g) 369				9	17	33	18	34	39	120	(c) 26	73	2	
	C	Id. . . . .	3.060	(h) 2.267	11	41	38	95	53	145	38	82	(c) 229	1.070	71	394	2	
		Scuole medie per ciechi . . . . .	146	98	3		2		11	22	10	17	5	19	5	4		
Decreti vari		Presidi di II categoria . . . . .	14	4					2	1			1					
	B	Professori . . . . .	60	47	2		1		4	11	6	8	2	8	3	2		
	B	Id. (ruolo transitorio) . . . . .	1	1										1				
	C	Id. (ruolo transitorio) . . . . .	70	46	1		1		5	10	4	9	2	10	2	2		
		Assistente (ruolo transitorio) . . . . .	1															
		Istituti d'istruzione classica, scientifica e magistrale . . . . .	15.848	13.530	114	382	288	346	214	955	480	523	871	5.079	2.084	2.214	179	11
Decreti vari		Licei-ginnasi: Presidi di I categoria . . . . .	350	280		16				32	1		14	205	8	4	3	
	A	Professori . . . . .	6.773	6.231	52	174	187	181	108	517	165	222	346	(a) 2.074	1.192	1.013	80	6
Decreti vari		Licei scientifici: Presidi di I categoria . . . . .	188	141		6	1			5			10	108	4	7	2	
	A	Professori . . . . .	3.049	2.619	17	112	22	42	56	148	95	126	172	(c) 902	454	473	50	3
	B	Id. . . . .	286	211	5	21	9	16	14	30	11	11	31	32	11	20	1	
Decreti vari		Istituti magistrali: Presidi di I categoria . . . . .	216	143	2	2				5			8	117	6	3	2	
	A	Professori . . . . .	4.196	3.363	29	46	51	80	23	162	117	92	(a) 243	(i) 1.523	373	624	39	2
	B	Id. . . . .	574	388	5	5	12	17	13	56	52	31	37	89	24	47	2	
	C	Id. (Maestre giardiniere) . . . . .	216	154	4		6	10			19	41	10	29	12	23		
7-2-58, n. 88	B	Educazione fisica e sportiva (Professori) (l) 8.326	5.125	80	212	60	217	47	313	59	362	346	1.614	249	1.568	1	4	

(a) Di cui 3 unità in servizio all'estero. — (b) Professori di lingua straniera appartenenti al ruolo A in applicazione della legge 28 febbraio 1961, n. 128. — (c) Di cui 2 unità in servizio all'estero. — (d) Di cui 4 unità in servizio all'estero. — (e) Di cui 19 unità in servizio all'estero. — (f) Di cui 5 unità in servizio all'estero. — (g) Professori di materie tecniche commerciali, di cui all'art. 10 del D.P.R. 15 novembre 1963, n. 2064. — (h) Già insegnanti tecnico-pratici delle Scuole di avviamento professionale (art. 9 - primo e secondo comma - del D.P.R. 15 novembre 1963, n. 2064, e successivo D.P.R. 30 settembre 1965, n. 1193). — (i) Di cui 1 unità in servizio all'estero. — (l) Il relativo decreto del Presidente della Repubblica, adottato in applicazione della legge 7 febbraio 1958, n. 88, è in corso di pubblicazione.



Segue Tav. 24 — Insegnanti di ruolo per amministrazione, tipo di istituto o scuola, ruolo della cattedra d'insegnamento, categoria, residenza, sesso e stato civile

Provvedimento di approvazione dell'organico	Ruolo della cattedra d'insegnamento	TIPO DI ISTITUTO O SCUOLA E CATEGORIA	POSTI		RESIDENZA, SESSO E STATO CIVILE										PERSONALE DISTACCATO			
			In ruolo	Occupati	Nel Comune di Roma				In Comuni con popolazione di almeno 800.000 abitanti				In Comuni con popolazione inferiore a 800.000 abitanti				Fuori ruolo	Comandato
					MASCHI		FEMMINE		MASCHI		FEMMINE		MASCHI		FEMMINE			
					Celibi (o vedovi senza prole)	Coniugati (o vedovi con prole)	Nubili (o vedove senza prole)	Coniugate (o vedove con prole)	Celibi (o vedovi senza prole)	Coniugati (o vedovi con prole)	Nubili (o vedove senza prole)	Coniugate (o vedove con prole)	Celibi (o vedovi senza prole)	Coniugati (o vedovi con prole)	Nubili (o vedove senza prole)	Coniugate (o vedove con prole)		

Segue MINISTERO DELLA PUBBLICA ISTRUZIONE

	<b>Convitti nazionali . . . . .</b>	<b>252</b>	<b>183</b>	<b>3</b>	<b>12</b>	—	—	<b>2</b>	<b>12</b>	—	—	<b>29</b>	<b>120</b>	<b>3</b>	<b>2</b>	<b>1</b>	<b>2</b>
11- 1-56, n. 16 30- 7-59, n. 700 1- 8-60, n. 853	— Rettori (a) . . . . .	45	55	1	4	—	—	2	6	—	—	2	39	1	—	1	2
	— Vice rettori (b) . . . . .	60	37	—	1	—	—	—	2	—	—	6	28	—	—	—	—
	— Vice rettori aggiunti (c) . . . . .	145	89	2	7	—	—	—	4	—	—	21	51	2	2	—	—
16- 4-48, n. 576	— Maestri elementari (ruolo transitorio)	2	2	—	—	—	—	—	—	—	—	—	2	—	—	—	—
	<b>Educandi femminili . . . . .</b>	<b>149</b>	<b>95</b>	—	—	—	—	—	<b>2</b>	<b>14</b>	<b>5</b>	<b>2</b>	<b>7</b>	<b>45</b>	<b>20</b>	—	—
7- 5-48, n. 1038 22- 3-52, n. 209	— Direttrici (a) . . . . .	6	4	—	—	—	—	—	—	—	—	—	—	4	—	—	—
	— Vice direttrici (b) . . . . .	6	2	—	—	—	—	—	—	—	—	—	—	2	—	—	—
10-10-57, n. 1036	A Professori . . . . .	36	30	—	—	—	—	—	2	2	2	2	5	9	8	—	—
	A Id. (ruolo transitorio) . . . . .	2	2	—	—	—	—	—	—	2	—	—	—	—	—	—	—
	B Id. . . . .	24	18	—	—	—	—	—	—	3	2	—	1	9	3	—	—
	B Id. (ruolo transitorio) . . . . .	2	2	—	—	—	—	—	—	—	—	—	1	—	1	—	—
7- 5-48, n. 1038 22- 3-52, n. 209	— Maestre elementari (Istitutrici) . . . . .	73	37	—	—	—	—	—	—	7	1	—	—	21	8	—	—
	<b>Istituti per sordomuti - Roma, Milano e Palermo . . . . .</b>	<b>32</b>	<b>23</b>	—	<b>2</b>	<b>7</b>	<b>3</b>	—	<b>2</b>	<b>4</b>	<b>1</b>	—	<b>1</b>	<b>1</b>	<b>2</b>	—	—
22- 2-51, n. 149	— Direttori e vice direttori (b) . . . . .	9	6	—	1	1	—	—	2	1	—	—	1	—	—	—	—
	— Maestri elementari . . . . .	23	17	—	1	6	3	—	—	3	1	—	—	1	2	—	—
	<b>Istituto statale « A. Romagnoli » di specializzazione per gli educatori dei minorati della vista . . . . .</b>	<b>20</b>	<b>12</b>	<b>2</b>	<b>2</b>	<b>7</b>	<b>1</b>	—	—	—	—	—	—	—	—	—	—
30-12-60, n. 1734	— Preside di I categoria . . . . .	1	1	—	—	—	1	—	—	—	—	—	—	—	—	—	—
	A Professore . . . . .	1	1	—	1	—	—	—	—	—	—	—	—	—	—	—	—
	B Id. . . . .	1	1	—	1	—	—	—	—	—	—	—	—	—	—	—	—
	— Insegnante tecnico-pratico . . . . .	1	1	1	—	—	—	—	—	—	—	—	—	—	—	—	—
	— Maestri elementari . . . . .	16	8	1	—	7	—	—	—	—	—	—	—	—	—	—	—
	<b>Istituti tecnici agrari . . . . .</b>	<b>943</b>	<b>583</b>	—	<b>11</b>	—	<b>6</b>	<b>1</b>	<b>11</b>	<b>3</b>	—	<b>49</b>	<b>431</b>	<b>21</b>	<b>50</b>	<b>1</b>	—
Decreti vari	— parzialmente autonomi: Presidi di I categoria . . . . .	23	22	—	1	—	—	—	—	—	—	2	19	—	—	1	—
	A Professori . . . . .	295	197	—	5	—	5	—	—	—	—	23	128	13	23	—	—
	— Insegnanti tecnico-pratici . . . . .	90	83	—	3	—	—	—	—	—	—	6	74	—	—	—	—
Decreti vari	— autonomi: Presidi di I categoria . . . . .	36	23	—	1	—	—	—	1	—	—	2	19	—	—	—	—
	A Professori . . . . .	365	157	—	1	—	1	1	5	3	—	11	100	8	27	—	—
	— Insegnanti tecnico-pratici . . . . .	134	101	—	—	—	—	—	5	—	—	5	91	—	—	—	—
	<b>Istituti tecnici industriali . . . . .</b>	<b>10.192</b>	<b>3.786</b>	<b>53</b>	<b>196</b>	<b>57</b>	<b>104</b>	<b>97</b>	<b>300</b>	<b>107</b>	<b>183</b>	<b>392</b>	<b>1.489</b>	<b>286</b>	<b>522</b>	<b>16</b>	<b>5</b>
Decreti vari	— Presidi di I categoria . . . . .	186	103	—	5	—	—	1	16	1	—	5	69	2	4	1	—
	A Professori . . . . .	7.799	2.566	24	103	57	104	54	165	106	183	209	(d)769	282	510	14	5
	— Vice rettore aggiunto (c) . . . . .	1	1	—	—	—	—	—	—	—	—	—	1	—	—	—	—
	— Insegnanti tecnico-pratici . . . . .	2.206	1.116	29	88	—	—	42	119	—	—	178	650	2	8	1	—

(a) Equiparati ai presidi di I categoria. — (b) Equiparati ai presidi di II categoria. — (c) Equiparati ai professori di ruolo B. — (d) Di cui 1 unità in servizio all'estero.



Segue Tav. 24 — Insegnanti di ruolo per amministrazione, tipo di istituto o scuola, ruolo della cattedra d'insegnamento, categoria, residenza, sesso e stato civile

Provvedimento di approvazione dell'organico	Ruolo della cattedra d'insegnamento	TIPO DI ISTITUTO O SCUOLA E CATEGORIA	RESIDENZA, SESSO E STATO CIVILE												PERSONALE DISTACCATO			
			POSTI		Nel Comune di Roma				In Comuni con popolazione di almeno 800.000 abitanti				In Comuni con popolazione inferiore a 800.000 abitanti				Fuori ruolo	Comandato
			In ruolo	Occupati	MASCHI		FEMMINE		MASCHI		FEMMINE		MASCHI		FEMMINE			
					Celibi (o vedovi senza prole)	Coniugati (o vedovi con prole)	Nubili (o vedove senza prole)	Coniugate (o vedove con prole)	Celibi (o vedovi senza prole)	Coniugati (o vedovi con prole)	Nubili (o vedove senza prole)	Coniugate (o vedove con prole)	Celibi (o vedovi senza prole)	Coniugati (o vedovi con prole)	Nubili (o vedove senza prole)	Coniugate (o vedove con prole)		

Segue MINISTERO DELLA PUBBLICA ISTRUZIONE

			675	232	—	2	30	24	—	—	8	14	—	17	37	100	—	—	
Decreti vari	A	Istituti tecnici femminili . . . . .	45	36	—	—	—	3	—	—	—	1	—	3	7	22	—	—	
		Presidi di I categoria . . . . .	430	115	—	2	22	14	—	—	6	8	—	14	13	36	—	—	
		Professori . . . . .	200	81	—	—	8	7	—	—	2	5	—	—	17	42	—	—	
		Insegnanti tecnico-pratici . . . . .																	
		<b>Istituti tecnici commerciali e per geometri</b>	<b>10.343</b>	<b>6.815</b>	<b>49</b>	<b>263</b>	<b>110</b>	<b>197</b>	<b>155</b>	<b>461</b>	<b>221</b>	<b>382</b>	<b>545</b>	<b>2.545</b>	<b>756</b>	<b>1.151</b>	<b>36</b>	<b>56</b>	
		non autonomi:																	
Decreti vari	A	Presidi di I categoria . . . . .	91	74	—	2	—	—	1	4	—	2	6	55	1	3	—	—	
		Professori . . . . .	3.652	2.839	12	63	41	92	33	153	104	141	224	1.001	380	595	17	19	
		Id. . . . .	28	—	—	—	—	—	—	—	—	—	—	—	—	—	—	—	
		Id. . . . .	72	—	—	—	—	—	—	—	—	—	—	—	—	—	—	—	
		Insegnanti tecnico-pratici . . . . .	21	6	—	—	—	—	1	1	—	—	1	2	—	1	—	—	
		autonomi:																	
Decreti vari	A	Presidi di I categoria . . . . .	262	178	—	22	—	1	4	26	1	7	2	91	7	17	—	—	
		Professori . . . . .	6.057	3.715	37	176	69	104	116	277	116	212	312	1.393	368	535	19	37	
		Id. . . . .	61	—	—	—	—	—	—	—	—	—	—	—	—	—	—	—	
		Id. . . . .	44	—	—	—	—	—	—	—	—	—	—	—	—	—	—	—	
		Insegnanti tecnico-pratici . . . . .	55	3	—	—	—	—	—	—	—	—	3	—	—	—	—		
14-3-66, n. 510	A	<b>Istituti tecnici per il turismo . . . . .</b>	<b>70</b>	<b>19</b>	<b>—</b>	<b>5</b>	<b>3</b>	<b>3</b>	<b>—</b>	<b>1</b>	<b>—</b>	<b>—</b>	<b>—</b>	<b>2</b>	<b>1</b>	<b>4</b>	<b>—</b>	<b>—</b>	
		Presidi di I categoria . . . . .	4	2	—	1	—	—	—	1	—	—	—	—	—	—	—	—	
		Professori . . . . .	61	17	—	4	3	3	—	—	—	—	—	2	1	4	—	—	
		Insegnanti tecnico-pratici . . . . .	5	—	—	—	—	—	—	—	—	—	—	—	—	—	—		
Decreti vari	A	<b>Istituti tecnici nautici . . . . .</b>	<b>517</b>	<b>353</b>	<b>2</b>	<b>8</b>	<b>2</b>	<b>2</b>	<b>1</b>	<b>32</b>	<b>8</b>	<b>14</b>	<b>37</b>	<b>170</b>	<b>24</b>	<b>55</b>	<b>3</b>	<b>1</b>	
		non autonomi:																	
		Presidi di I categoria . . . . .	15	14	—	—	—	—	—	2	—	—	—	1	11	—	—	—	
		Professori . . . . .	286	223	—	—	—	—	1	30	6	14	15	(a)101	20	36	3	1	
		autonomi:																	
Decreti vari	A	Presidi di I categoria . . . . .	15	5	1	—	—	—	—	—	—	—	—	4	—	—	—		
		Professori . . . . .	201	111	1	8	2	2	—	—	—	—	21	54	4	19	—		
Decreti vari	A	<b>Istituti professionali . . . . .</b>	<b>4.541</b>	<b>1.515</b>	<b>7</b>	<b>45</b>	<b>22</b>	<b>62</b>	<b>8</b>	<b>108</b>	<b>43</b>	<b>78</b>	<b>53</b>	<b>694</b>	<b>132</b>	<b>263</b>	<b>—</b>	<b>—</b>	
		per l'industria e l'artigianato e per le attività marine:																	
		Presidi di I categoria . . . . .	228	139	—	7	—	—	—	1	15	—	1	2	113	—	—	—	
		Id. di II categoria . . . . .	—	(b) 22	—	—	—	—	—	—	—	—	—	2	20	—	—	—	
		Professori . . . . .	968	125	—	7	1	2	—	2	4	—	1	8	66	12	22	—	
		Id. . . . .	—	(b) 4	—	—	—	—	1	—	—	—	3	—	—	—			
		Insegnanti tecnico-pratici . . . . .	1.229	207	1	6	—	—	2	31	—	1	5	161	—	—	—		

(a) Di cui 4 unità in servizio all'estero. — (b) Personale già appartenente a Scuole tecniche soppresse.



Segue Tav. 24 — Insegnanti di ruolo per amministrazione, tipo di istituto o scuola, ruolo della cattedra d'insegnamento, categoria, residenza, sesso e stato civile

Provvedimento di approvazione dell'organico	Ruolo della cattedra d'insegnamento	TIPO DI ISTITUTO O SCUOLA E CATEGORIA	POSTI		RESIDENZA, SESSO E STATO CIVILE												PERSONALE DISTACCATO	
			In ruolo	Occupati	Nel Comune di Roma				In Comuni con popolazione di almeno 800.000 abitanti				In Comuni con popolazione inferiore a 800.000 abitanti				Fuori ruolo	Comandato
					MASCHI		FEMMINE		MASCHI		FEMMINE		MASCHI		FEMMINE			
					Celibi (o vedovi senza prole)	Coniugati (o vedovi con prole)	Nubili (o vedove senza prole)	Coniugate (o vedove con prole)	Celibi (o vedovi senza prole)	Coniugati (o vedovi con prole)	Nubili (o vedove senza prole)	Coniugate (o vedove con prole)	Celibi (o vedovi senza prole)	Coniugati (o vedovi con prole)	Nubili (o vedove senza prole)	Coniugate (o vedove con prole)		

Segue MINISTERO DELLA PUBBLICA ISTRUZIONE

		per il commercio:																	
Decreti vari	}	— Presidi di I categoria . . . . .	161	101	—	4	—	5	1	11	—	5	2	57	1	15	—	—	—
		— Id. di II categoria . . . . .	—	(a) 7	—	—	—	—	—	1	—	—	—	6	—	—	—	—	—
		A Professori . . . . .	906	464	3	14	10	27	2	19	24	31	17	137	66	114	—	—	—
		B Id. . . . .	—	(a) 41	—	—	—	—	—	10	4	6	1	11	4	5	—	—	—
		C Id. . . . .	—	(a) 190	3	1	3	14	—	6	12	22	7	12	34	76	—	—	
		— Insegnanti tecnico-pratici . . . . .	11	—	—	—	—	—	—	—	—	—	—	—	—	—	—	—	
		alberghieri:																	
Decreti vari	}	— Presidi di I categoria . . . . .	31	17	—	—	—	—	—	2	—	—	—	12	—	3	—	—	
		— Id. di II categoria . . . . .	—	(a) 4	—	—	—	—	—	1	—	—	—	2	—	1	—	—	
		A Professori . . . . .	127	23	—	—	—	—	—	2	—	5	2	7	2	5	—	—	
		C Id. . . . .	—	(a) 2	—	—	—	—	—	—	—	—	—	—	—	2	—	—	
		— Insegnanti tecnico-pratici . . . . .	76	—	—	—	—	—	—	—	—	—	—	—	—	—	—		
		per l'agricoltura:																	
Decreti vari	}	— Presidi di I categoria . . . . .	64	48	—	1	—	—	—	2	—	—	2	43	—	—	—	—	
		— Id. di II categoria . . . . .	—	(a) 8	—	—	—	—	—	—	—	—	1	7	—	—	—		
		A Professori . . . . .	290	12	—	—	1	—	—	—	—	—	2	9	—	—	—		
		— Insegnanti tecnico-pratici . . . . .	245	25	—	1	—	—	—	3	—	—	1	19	1	—	—		
		femminili:																	
Decreti vari	}	— Presidi di I categoria . . . . .	29	13	—	2	—	1	—	—	—	—	—	5	—	5	—	—	
		— Id. di II categoria . . . . .	—	(a) 2	—	—	—	—	—	—	—	1	—	1	—	—	—		
		A Professori . . . . .	88	32	—	1	4	5	—	—	—	1	1	3	8	9	—		
		B Id. . . . .	—	(a) 2	—	—	—	1	—	—	—	—	—	—	—	1	—		
		C Id. . . . .	—	(a) 19	—	1	3	5	—	—	3	3	—	—	—	4	—		
		— Insegnanti tecnico-pratici . . . . .	88	8	—	—	—	2	—	—	1	—	—	4	1	—			
		<b>Istituto professionale «P. Colosimo» per i ciechi - Napoli . . . . .</b>	<b>36</b>	<b>23</b>	—	—	—	<b>4</b>	<b>19</b>	—	—	—	—	—	—	—			
		Scuola tecnica:																	
27-7-62, n. 1113 Decreti vari	}	— Preside di I categoria . . . . .	1	1	—	—	—	—	—	1	—	—	—	—	—	—	—		
		B Professori . . . . .	7	2	—	—	—	—	—	2	—	—	—	—	—	—	—		
		— Assistenti (b) . . . . .	5	5	—	—	—	—	—	1	4	—	—	—	—	—	—		
		— Insegnanti tecnico-pratici . . . . .	23	15	—	—	—	—	—	3	12	—	—	—	—	—	—		
		<b>Istituto statale per l'istruzione professionale dei ciechi - Firenze . . . . .</b>	<b>28</b>	<b>18</b>	—	—	—	—	—	—	—	<b>2</b>	<b>10</b>	<b>2</b>	<b>4</b>	—			
		Scuola tecnica:																	
27-7-62, n. 1113	}	— Preside di I categoria . . . . .	1	1	—	—	—	—	—	—	—	—	—	1	—	—	—		
		B Professori . . . . .	5	2	—	—	—	—	—	—	—	—	—	1	—	1	—		
		— Assistenti (b) . . . . .	4	2	—	—	—	—	—	—	—	—	1	1	—	—	—		
		— Insegnanti tecnico-pratici . . . . .	10	8	—	—	—	—	—	—	—	—	1	7	—	—	—		
		Scuola professionale femminile:																	
27-7-62, n. 1113	}	B Professori . . . . .	2	1	—	—	—	—	—	—	—	—	—	—	—	1	—		
		— Insegnanti tecnico-pratici . . . . .	4	4	—	—	—	—	—	—	—	—	—	—	2	2	—		
		Scuola nazionale professionale di massofisioterapia:																	
5-7-61, n. 570		B Professori . . . . .	2	—	—	—	—	—	—	—	—	—	—	—	—	—	—		

(a) Personale già appartenente a Scuole tecniche soppresse. — (b) Equiparati agli insegnanti tecnico-pratici.